garimpo sustentável

DIAGNÓSTICO SOCIOECONÔMICO DA MINERAÇÃO EM PEQUENA ESCALA (MPE)

RELATÓRIO 06: MUNICÍPIO DE ALTA FLORESTA - MT

coRdemato

METAMAT

SEDEC
SECRETARIA DE ESTADO DE DESENVOLVIMENTO ECONÔMICO

GOVERNO DE MATO GROSSO

DIAGNÓSTICO SOCIOECONÔMICO DA MINERAÇÃO EM PEQUENA ESCALA (MPE) NO MUNICÍPIO DE ALTA FLORESTA - MT

RELATÓRIO 10

Termo de Responsabilidade

Este documento foi elaborado pela equipe técnica da Companhia Mato-grossense de Mineração – METAMAT em conjunto com a contratada Central das Organizações do Estado de Mato Grosso – CORDEMATO, por meio do Termo de Fomento Nº 2233/2021/METAMAT e CORDEMATO. As informações contidas neste documento são baseadas em entrevistas orais e respondidas por escrito por meio de questionário além de levantamentos geológicos realizados por equipe formada por geólogos da METAMAT. Autoriza-se a sua reprodução parcial ou total sempre que citadas as fontes de referência.

Relatório entregue em 23 de fevereiro de 2023.

Cuiabá, 23 de fevereiro de 2023.

Antônio João Paes de Barros
Geólogo – METAMAT e Coordenador de Pesquisa

Josias da Silva Jesus
Coordenador Geral do Projeto – CORDEMATO

GOVERNO DO ESTADO DE MATO GROSSO

GOVERNADOR
Mauro Mendes Ferreira

SECRETARIA DE DESENVOLVIMENTO ECONÔMICO DO ESTADO DE MATO GROSSO

SECRETÁRIO DE DESENVOLVIMENTO ECONÔMICO
Cesar Alberto Miranda L. S. Costa

COMPANHIA MATOGROSSENSE DE MINERAÇÃO

DIRETOR PRESIDENTE
Juliano Jorge Boraczynski

DIRETOR TÉCNICO
Wilson Menezes Coutinho

CHEFE DOS ESCRITÓRIOS REGIONAIS
Antônio João Paes de Barros

DIAGNÓSTICO SOCIOECONÔMICO DA MINERAÇÃO EM PEQUENA ESCALA (MPE) NO MUNICÍPIO DE ALTA FLORESTA - MT

REALIZAÇÃO

Termo de Fomento Nº 2233/2021/METAMAT

CORDEMATO – Central das Organizações do Estado de Mato Grosso

METAMAT – Companhia Mato-grossense de Mineração

SEDEC – Secretaria de Estado de Desenvolvimento Econômico

Todos os direitos reservados

Reprodução autorizada mediante registro de créditos à fonte.

Companhia Mato-grossense de Mineração. Divisão de Geologia, Mineração e Laboratorial.

Diagnóstico Socioeconômico da Mineração em Pequena Escala (MPE) no Município de Alta Floresta – MT- Cuiabá: METAMAT, 2022. 48 p.: il.

1. Garimpo. 2. Levantamento socioeconômico. 3. Companhia Mato-grossense de Mineração.

EXECUÇÃO

CENTRAL DAS ORGANIZAÇÕES DO ESTADO DE MATO GROSSO - CORDEMATO
Adceli Nobre – Gestora Administrativa
Amanda Moura de Souza – Coordenadora da Equipe de Pesquisa
Disney de Paula – Diretor e Cinegrafista
Gustavo Roberto Pinheiro – Apoio Administrativo
João Pedro Sartori – Aplicador de Questionário e elaboração de mapas
Joel Vaner Leão – Roteirista
Johnny Everson – Diretor do Projeto
Joeverton de Jesus – Direção de Conteúdo
Josias da Silva Jesus – Gestor do Projeto
Luis Leonardo Vitor Meyer de Freitas – Aplicador de Questionário e elaboração de mapas

DIRETORIA DA METAMAT
Diretor Presidente – Juliano Jorge Boraczynski
Diretor Técnico – Wilson Menezes Coutinho

EQUIPE DE APOIO METAMAT
Benedito Jesus de Almeida - Motorista

INSTITUTO DE PESQUISA MATOGROSSENSE – IPEM
Aline de Souza Maciel – Historiadora
João Vitor Poubel – Geólogo / CREA MT 54496
Lívia Daniela de Brito Berlandi – Assistente Social / CRESS MT 5108
Marion Schimaida Moraes – Bióloga / CRBIO 3566/01-D
Paulo Henrique Ferreira Mansano – Engenheiro Ambiental / CREA MT 38469

EQUIPE TÉCNICA DA METAMAT
Antônio João Paes de Barros – Geólogo / CREA MT 2505/D
Darlan Izautino dos Santos – Geólogo / CREA MT 18583
Leo Adriano de Oliveira – Geólogo / CREA MT 14904
Lucas Gomes Maia – Engenheiro Químico / CREA MT 51660
Marion Schimaida Moraes – Bióloga / CRBio 127266/01-D
Natã José de França – Geólogo CREA MT / CREA MT 37010

ESTAGIÁRIOS DA METAMAT
Gilmar do Carmo Junior – Curso de Geologia da UFMT
Guilherme Santana Wilhelm – Curso de Geologia da UFMT
Hélida Regina Techi Pantaleão – Curso de Geologia da UFMT
Hyrbyos Albuez – Curso de Geologia da UFMT
Lauro Vinicius de Souza Gil – Curso de Geologia da UFMT

AGRADECIMENTOS

COOPERATIVA DE PEQUENOS MINERADORES DE METAIS E PEDRAS PRECIOSAS DE ALTA FLORESTA - COOPERALTA

Ailton Ferreira dos Santos – Presidente da COOPERALTA

Dione Carmo Ramos – Assessor Jurídico/ Advogado - COOPERALTA

Jessica Fernanda Pelissari Felix Ramos – Logus Consultoria

Rosimei Pelissari - Logus Consultoria

SIGLAS

ANM – Agência Nacional de Mineração

CFEM – Compensação Financeira pela Exploração de Recursos Minerais

CORDEMATO – Central das Organizações do Estado de Mato Grosso

COOPERALTA – Cooperativa de Pequenos Mineradores de Metais e Pedras Preciosas de Alta Floresta

COOGAVEPE – Cooperativa dos Garimpeiros do Vale do Rio Peixoto

IBGE – Instituto Brasileiro de Geografia e Estatística

INEP – Instituto Nacional de Estudos e Pesquisas Educacionais Anísio Teixeira

IOF – Imposto sobre Operações Financeiras

MPE – Mineração em Pequena Escala

METAMAT – Companhia Mato-grossense de Mineração

PAAF – Província Aurífera de Alta Floresta

PLG – Permissão de Lavra Garimpeira

SUS – Sistema Único de Saúde

STN – Secretaria de Tesouro Nacional

UFMT – Universidade Federal de Mato Grosso

ÍNDICE

1 INTRODUÇÃO 7

2 LOCALIZAÇÃO E VIAS DE ACESSO 10

3 ESTRATÉGIAS E METODOLOGIAS 11

4 APRESENTAÇÃO DOS DADOS SOCIOECONÔMICOS 16

4.1.1 Perfil Socioeconômico Da Atividade 16

4.1.2 Faixa etária 17

4.1.3 Escolaridade 19

4.1.4 Educação Infantil 19

4.1.5 Saúde 19

4.1.6 Energia Elétrica 20

4.1.7 Renda 20

4.1.8 Apoio do Governo 21

4.1.9 Meios de trabalho de garimpo 22

5 DIAGNÓSTICO DAS ATIVIDADES GARIMPEIRAS 22

6 RELATÓRIO FOTOGRÁFICO 26

7 REFLEXÕES, CONCLUSÕES E RECOMENDAÇÕES 29

ANEXO I – Resultado da Oferta Pública – Oferta Pública 33

ANEXO II - Modelo do Termo de Autorização e Anuência do Proprietário do Solo para Exploração Mineral 35

APÊNDICE A – MODELO DO QUESTIONÁRIO APLICADO 37

APÊNDICE B– QUESTIONÁRIOS RESPONDIDOS 39

1 INTRODUÇÃO

O Estado de Mato Grosso possui três importantes províncias auríferas, que vêm sendo objeto de exploração de forma cíclica desde o início do século XVIII, quando da descoberta de ouro pela bandeira de Pascoal Moreira Cabral, ensejou o primeiro povoamento na então capitania de São Paulo, nas proximidades onde viria a ser edificada a cidade de Cuiabá. No caso, a Província Aurífera da Baixada Cuiabana, a Província Aurífera do Guaporé e a Província Aurífera de Alta Floresta.

Na Província Aurífera da Baixada Cuiabana, se inserem garimpos existentes nos municípios de Cuiabá, Poconé e Nossa Senhora do Livramento; enquanto, a Província Aurífera do Guaporé, abrange, principalmente os municípios de Pontes e Lacerda, e Vila Bela da Santíssima Trindade, onde foi sediada a primeira capital do Mato Grosso.

Essas duas províncias, cujas descobertas e exploração remontam ao tempo dos Bandeirantes (Século XVIII), agregam inúmeras cidades e povoados que surgiram das descobertas de ouro relacionadas ao ciclo dos Bandeirantes, que teve início com a descoberta do ouro de Cuiabá, em 1719, e avançou em direção às margens do rio Guaporé, com o povoamento de quatro arraiais ainda no século 18, conhecidos à época como: São Francisco Xavier da Chapada (1734), Sant'Ana Pilar e São Vicente. Esta ocupação, associado a disputa com os espanhóis pelas terras além do tratado de Tordesilhas, concorreu para a criação da Capitania de Mato Grosso, com a sua capital instalada em 19 de março de 1752, com o nome de Vila Bela da Santíssima Trindade, às margens do rio Guaporé.

A Província Aurífera de Alta Floresta – PAAF, representa um ciclo exploratório mais recente, levado a cabo não mais pelos Bandeirantes, e sim pelos garimpeiros, em um contexto em que se coaduna com o incentivo do Estado brasileiro a ocupação da Amazônia, corroborado pelos elevados preços alcançados pelo ouro, advindos com o primeiro choque do petróleo em 1973, acrescidos substancialmente a partir de 1979, pelas instabilidades políticas e guerras sucessivas que advirão com a revolução islâmica no Irã.

Apesar da atividade mineradora contribuir para a consolidação das fronteiras desta porção do território brasileiro, além Tordesilhas, e pela formação de diversas cidades e vilas, ela usualmente não é vista como uma atividade perene, não sendo objeto de políticas públicas, e ações, que possam transformá-la em uma atividade permanente e sustentável.

Além do difícil entendimento das peculiaridades e natureza da atividade de mineração, pela população, sobretudo urbana, vincula-se a esta atividade processos históricos de apropriação de territórios, e mesmo, atrelada a padrões culturais, que se traduzem em conceitos distorcidos e quiçá pejorativos, que em nada contribuem para que essa atividade alcance patamares almejados pelos brasileiros que abraçaram o extrativismo mineral como atividade econômica.

Na Província Aurífera de Alta Floresta o avanço da garimpagem, corroborado pelo incremento do conhecimento geológico, resultou na descoberta de ambientes com potencial para a existência de jazimentos profundos de outros metais (Cu, Zn, Pb, Ag, Sn, Ta, Nb, etc.)

Portanto, segundo dados da Agência Nacional de Mineração com base no CFEM (Compensação Financeira pela Exploração Mineral) dos últimos 5 anos, demonstram uma produção mineral baseada em Minério de Ouro e insumos para construção civil como granito, areia e cascalho (Tabela 1).

Tabela 1: Operação da CFEM nos últimos 5 anos no município de Alta Floresta - MT.

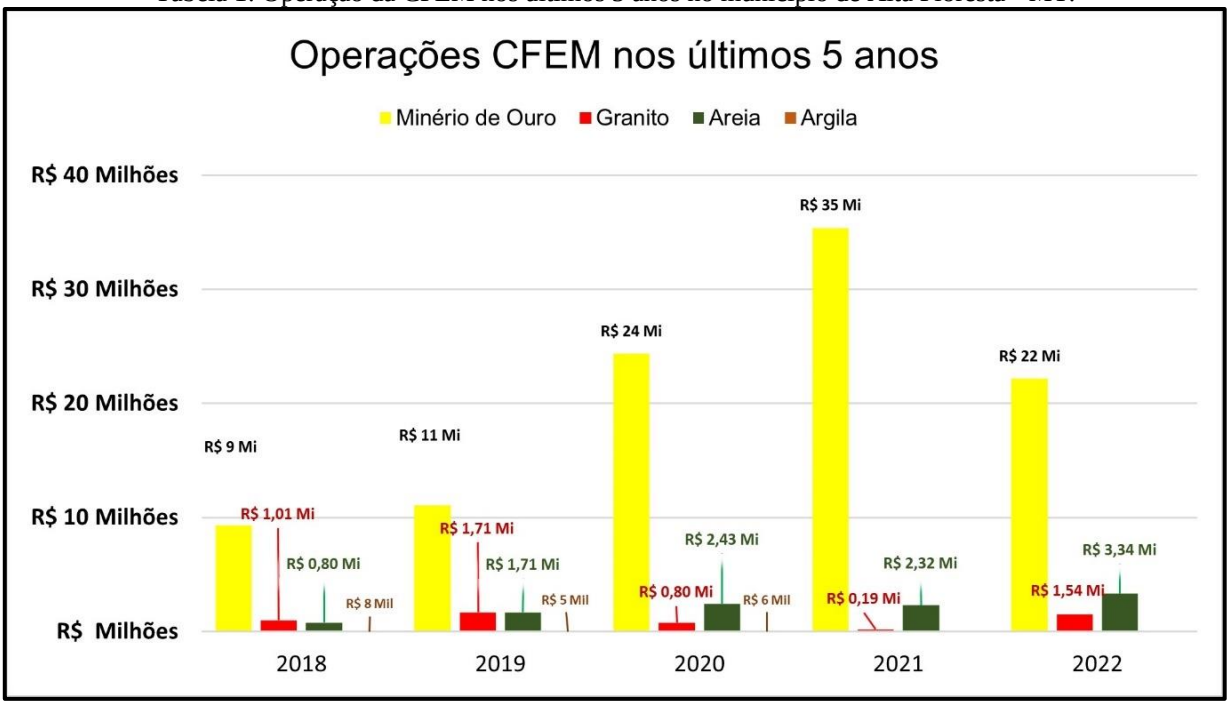

Fonte: Agência Nacional de Mineração, 2023.

Os processos minerários encontrados na Agência Nacional de Mineração (ANM), refletem que o município possui um total de 272 processos minerários (Figura 1), deste total 26 estão em fase de disponibilidade ou aptos para disponibilidade; 125 estão em fase de autorização de pesquisa, sendo as principais substâncias: cobre, minério de ouro e granito, com outros 23 processos em fase de requerimento de pesquisa e mais 01 requerimento de Lavra para Caulim. Em fase de lavra garimpeira tem-se 29 processos com substâncias de minério de ouro e ouro, além disso possui 47 requerimentos de lavra garimpeira, sendo esses sobre as substâncias de minério de ouro, cassiterita e turmalina. Nas fases de licenciamento e registro de extração são encontrados 21 processos com foco em materiais para construção civil como areia, argila, cascalho e granito.

Figura 1: Mapa de processos minerários de Alta Floresta - MT.

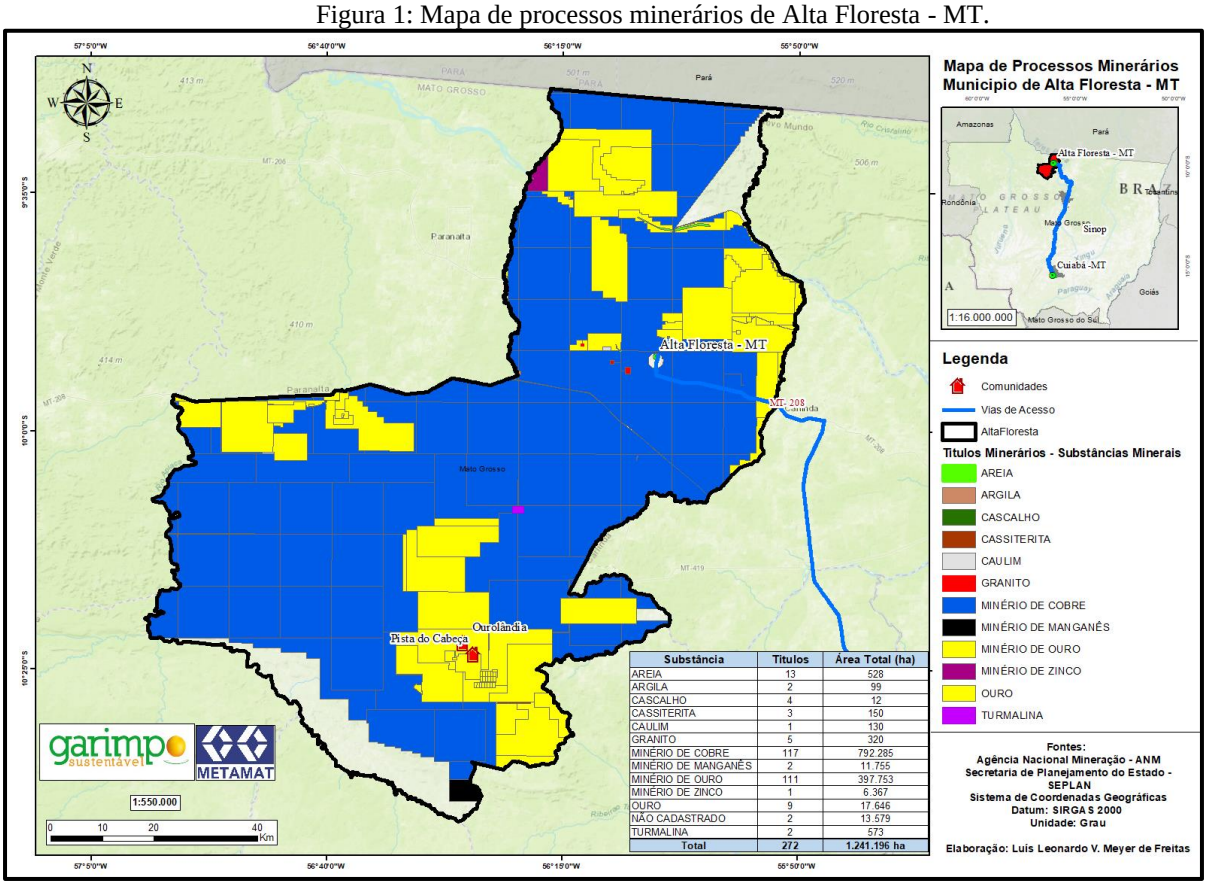

Substância	Titulos	Área Total (ha)
AREIA	13	528
ARGILA	2	99
CASCALHO	4	12
CASSITERITA	3	150
CAULIM	1	130
GRANITO	5	320
MINÉRIO DE COBRE	117	792.285
MINÉRIO DE MANGANÊS	2	11.755
MINÉRIO DE OURO	111	397.753
MINÉRIO DE ZINCO	1	6.367
OURO	9	17.646
NÃO CADASTRADO	2	13.579
TURMALINA	2	573
Total	272	1.241.196 ha

Fonte: METAMAT, 2022.

2 LOCALIZAÇÃO E VIAS DE ACESSO

O acesso ao município de Alta Floresta dista aproximadamente a 800 km da capital Cuiabá, com acesso pela rodovia estadual pavimentada MT-010 por 105 km, seguindo a direita pela BR-163 (Cuiabá – Santarém), de onde se percorre 500 Km, nessa rodovia, até chegar em Nova Santa Helena - MT. A partir daí segue no rumo oeste, pela MT-320, por 156 km, até chegar no cruzamento com a MT-208 (trevo Carlinda – Novo Mundo). A partir desse trevo, segue por 40 km pela MT 208 até a área urbana de Alta Floresta, seguindo pela MT- 325 por cerca de 80,5 Km chega-se até a região garimpeira da Pista do Cabeça, totalizando cerca de 880 km de Cuiabá. (Figura 2).

Figura 2: Mapa com localização do município de Alta Floresta – MT

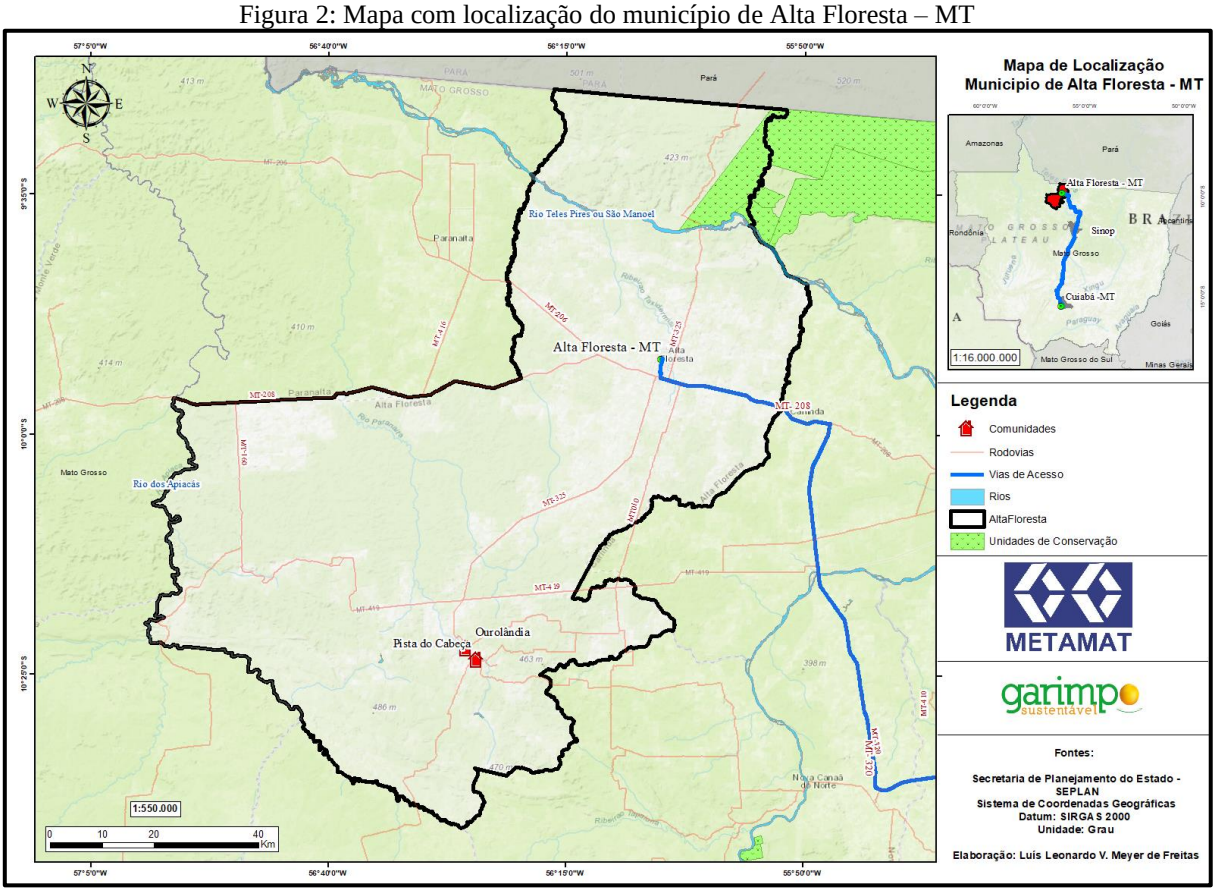

Fonte: METAMAT, 2022.

3 ESTRATÉGIAS E METODOLOGIAS

A problemática garimpeira está associada a um conjunto de variáveis de diversas naturezas, destacando-se às sociais, econômicas, culturais e tecnológicas. O equacionamento de algumas destas variáveis, contribuirá para ao arrefecimento do atual nível de clandestinidade da atividade, e consequentemente, da degradação ambiental, sobretudo, na Amazônia Mato-grossense.

Após um período de relativa estagnação da atividade garimpeira (1994-2004), motivado fundamentalmente pelo preço internacional do ouro, em patamares da ordem de U$ 300,00/oz, nota-se a partir do ano de 2005, uma retomada no preço do ouro, alçando valores da ordem de US$ 400,00/oz, ano admitido como início do terceiro ciclo. Nota-se neste ciclo, ainda em curso, uma sobrevalorização mais acentuada do ouro a partir do ano de 2007, ultrapassando a barreira dos US$ 900,00/oz, em 2008, atingindo em 2011, valores acima de U$1.500,00/oz, chegando a US$2.000,00/oz, em 2020, mantendo-se nesse patamar com leves variações em 2021.

Durante o segundo ciclo de garimpagem (1979-1994), conflitos localizados e atos de violência, envolvendo comunidades garimpeiras e empresas mineradoras (ex. no MT: garimpos do Planeta,

Juruena/Jaruana e Aragão), levaram o governo federal a criar quatro reservas garimpeiras na região norte do Estado de Mato Grosso (**Tabela 2**).

Tabela 2 - Rservas Garimpeiras criadas na região norte do Estado de Mato Grosso

Denominação	**Substância**	**DOU**	**Área (ha)**
Reserva Garimpeira do Cabeça	Ouro	10/05/83	121.000,00
Reserva Garimpeira do Zé Vermelho	Ouro	10/05/83	50.000,00
Reserva de Peixoto de Azevedo	Ouro	10/05/83	657.500,00
Reserva Garimpeira do Juruena	Ouro	28/03/88	44.625,00
Total:			**873.125,00**

Fonte: METAMAT, 2020.

A criação dessas reservas apesar de importante para dirimir conflitos de interesses à época, não foi seguida de políticas e/ou ações que pudessem direcionar a atividade para outros patamares de exploração mineral, mais racional e organizada, sequer para facultar a fixação dessas comunidades, que poderiam ser assentados como agricultores familiares, posto que a maioria desses garimpeiros são de origem nordestina, que tem uma herança cultural fortemente vinculada a agricultura de subsistência.

Observando, de forma mais segmentada, a atividade garimpeira, percebe-se que existe duas populações relativamente distintas, que precisam ser abordadas de forma diferenciada. Uma, que evoluiu para escalas e meios de produção compatíveis aos de uma pequena mineração, o que requer a adoção de políticas públicas e instrumentos de gestão que favoreça a transformação gradual dessa garimpagem sob regime de PLG, para mineração, sob o regime de Pesquisa/Concessão. Outra, com foco em comunidades garimpeiras tradicionais, parcialmente isoladas e esquecidas, como é o caso do garimpo da pista do cabeça, onde a tônica deve ser o apoio a regularização e a fixação dessas comunidades, através da condução da atividade garimpeira dentro de padrões que se traduzam em maior sustentabilidade, e compromisso em reabilitar as áreas degradadas para usos múltiplos, promovendo um ciclo virtuoso de geração de riquezas, com promoção de valores éticos e culturais.

Ambas as tratativas, tem como objeto principal construir pontes, que facultem a essa população garimpeira instrumentos e procedimentos para poderem trabalhar de forma legal, o que de certa forma contribuirá para melhorar a percepção que prevalece na sociedade de que se trata de uma atividade, mormente clandestina e conduzida por marginais, com perdas e mazelas sociais de todas as ordens.

O desafio do enfrentamento da problemática garimpeira está justamente em se ajustar mecanismos que promovam uma mudança no atual *status quo* da atividade. Esta transformação envolve um profundo choque cultural, uma vez que, busca-se resgatar princípios e conscientizar populações que se habituaram à “marginalidade” da tessitura social.

Dessas quatro reservas garimpeiras, três foram extintas (Portaria do Diretor Geral do DNPM 064/2011), e apenas uma permanece, no caso, a reserva garimpeira de Peixoto de Azevedo, com menos da metade da área original, e onde se tem o caso mais conhecido de sucesso de um processo de ordenamento e regularização de atividade garimpeira no Brasil, tendo como protagonista a **COOGAVEPE**.

A COOGAVEPE, uma das cooperativas que operam na reserva garimpeira de Peixoto de Azevedo tem mais de 4 mil cooperados, sendo seu CNPJ, reconhecido pelo anuário mineral brasileiro (ANM, 2018), como a sexta organização maior produtora de ouro do Brasil.

Os garimpos de ouro legais renderam, no ano de 2022, aos cofres públicos do município de Peixoto de Azevedo, R$ 3.101.127,39, a título de IOF/ouro, e R$ 10.057.768,05 (recolhido como CFEM).

Figura 3: Gráfico da evolução da produção de ouro dos principais municípios de MT

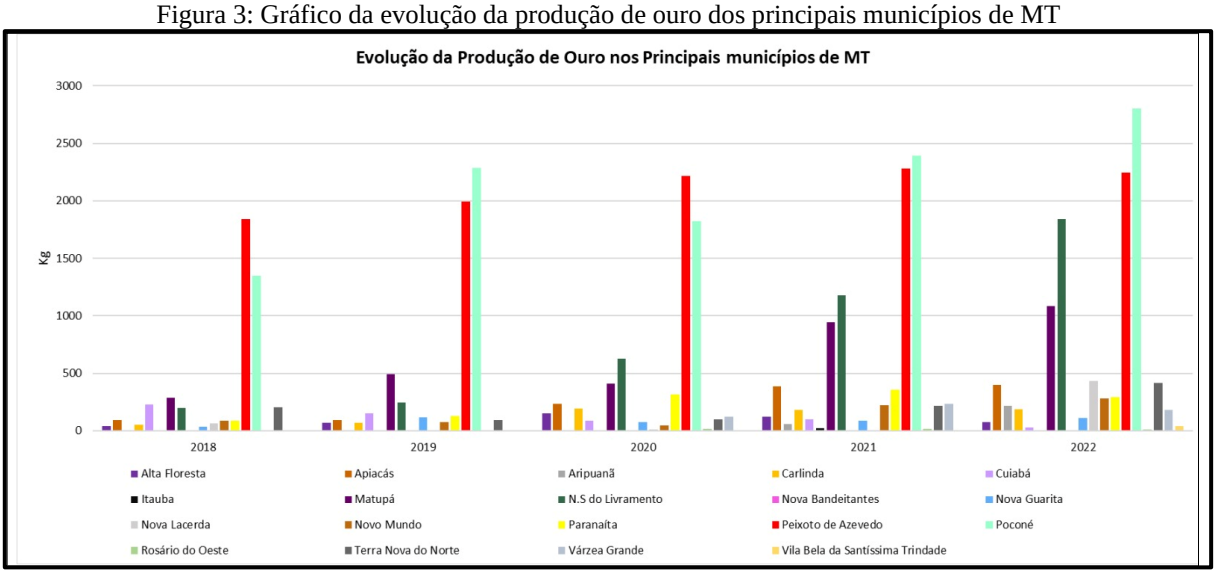

Fonte: ANM - CFEM, 2023.

As ações da METAMAT e CORDEMATO na região garimpeira da Pista do Cabeça e Ourolândia, objeto deste relatório, tiveram como premissa auxiliar e instruir no processo de legalização das atividades garimpeiras na região da Pista do Cabeça e Ourolândia, por meio de assistências técnicas, visando o esclarecimento e participação da Cooperativa de Pequenos Mineradores de Metais e Pedras Preciosas de Alta Floresta – **COOPERALTA** no EDITAL N.º 1/2022, da 6ª Rodada de disponibilidade de Áreas.

Dessa forma, as estratégias colocadas em prática, vieram a complementar atividades da METAMAT, que vem reiterando por anos a necessidade do ordenamento da extração mineral dessas

regiões garimpeiras tradicionais. Foram executadas atividades de ordenamento e prestação de serviços técnicos, efetuando os procedimentos legais junto aos órgãos, como Agência Nacional de Mineração-ANM, para a participação da **COOPERALTA** na oferta pública de áreas para pequenos empreendimentos.

Segundo o EDITAL N.º 1/2022, da 6ª Rodada de disponibilidade de Áreas, os processos minerários **866148/2004** e **866048/2016**, que estão no núcleo das atividades garimpeiras da região da Pista do Cabeça, foram para o Edital na data 15/09/2022. Este procedimento de Disponibilidade de áreas teve por objeto conferir o direito de requerer, com prioridade e em prazo determinado, Permissão de Lavra Garimpeira (PLG) sobre as áreas que de fato estiveram aptas para publicação.

Por meio do auxílio técnico da equipe de pesquisa, foram realizados acordos com os superficiários e esses esforços tornaram possíveis o resultado da contemplação dos dois processos fundamentais para a regularização das atividades (Figura 4), promovendo um avanço crucial para o ordenamento e desenvolvimento das atividades garimpeiras (Anexo I).

O contrato firmado com os proprietários e posseiros teve como pauta o **TERMO DE AUTORIZAÇÃO E ANUÊNCIA DO PROPRIETÁRIO DO SOLO PARA EXPLORAÇÃO MINERAL** - (ANEXO II). Dessa maneira, o objeto do contrato teve como principal aspecto, o esclarecimento dos procedimentos legais juntamente com os Proprietários/Posseiros dos imóveis inseridos nos processos minerários base da 6° Rodada de Disponibilidade de Áreas.

Foram feitos levamentos com os donos de terras, tais como, memoriais descritivos, contratos de compra e venda, certificado de cadastro do imóvel rural (CCIR) e demais documentos que embasaram o contrato de acordo com as especificações definidas pelo do Item 9 – DA AVALIAÇÃO SOCIAL, subitem 9.1.6.5 - Posse, Propriedade ou Acordo com o Superficiário da Área, do próprio edital.

Esta autorização especificada no contrato, concedeu a **COOPERALTA,** a realização de todos os procedimentos legais junto aos órgãos, como Agência Nacional de Mineração- ANM, Secretaria de Estado de Meio Ambiente - **SEMA**, e outros mais que se fizeram necessários, inclusive participação de editais, isentando o superficiário de quaisquer responsabilidades, inclusive aquelas decorrentes de danos ambientais.

Figura 4: Processos minerários adquiridos pela COOPERALTA no EDITAL N.º 1/2022, da 6ª Rodada de disponibilidade de Áreas.

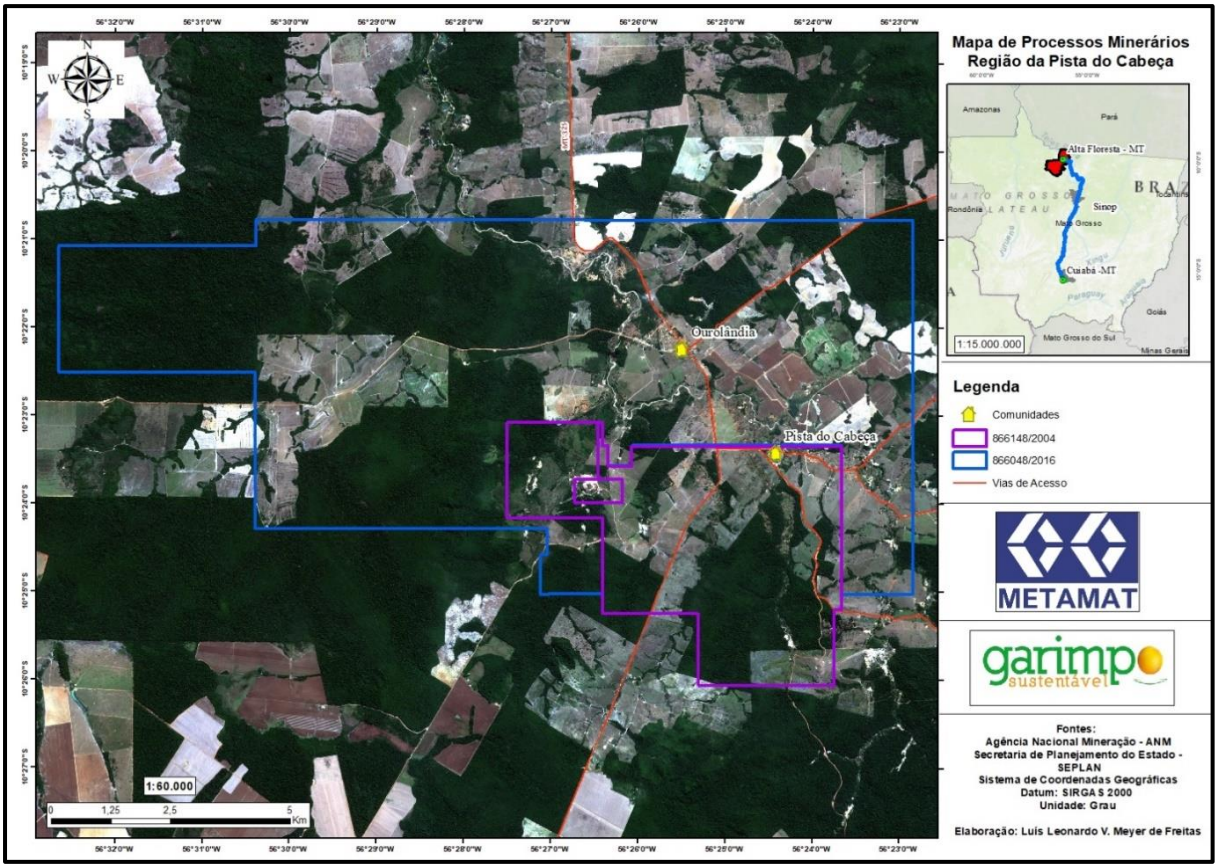

Fonte: CORDEMATO, METAMAT e ANM.

Além disso, as ações da METAMAT e CORDEMATO também buscaram o entendimento mais aprofundado do perfil da população garimpeira estabelecida, *in situ*, através de um diagnóstico que possibilite, em um primeiro momento, elencar as principais dificuldades e entraves para regularização, ordenamento e visibilidade da sociedade sobre essa população.

Essa abordagem utilizada consistiu em um cadastro das pessoas que vivem e/ou trabalham na região garimpeira da Pista do Cabeça. Esse cadastro foi feito realizado através de aplicação de um questionário, respondido pelos próprios entrevistados (APÊNDICE A), na forma de perguntas lidas e transcritas ou gravadas em áudio.

A análise desse banco de dados possibilitará elaborar um diagnóstico da situação e delinear as linhas de trabalho a serem consolidadas em um plano de trabalho mais detalhado, que servirá de fundamento para avançar na formatação de projetos que facultem promover o ordenamento e regularização das atividades garimpeiras, nessa citada região.

Como condição *sinequa non* para que ocorra a regularização e o ordenamento é a organização dessas comunidades garimpeiras tradicionais em cooperativas de garimpeiros. O passo seguinte, nessa assistência preparatória, foi promover uma reunião, que, dentre outras pautas, foi apresentado o Projeto, bem como a agenda pertinente da *Ação 2505 – Regularização das atividades da pequena e média mineração e cooperativas do setor mineral*[1] executada pela METAMAT nos últimos anos.

4 APRESENTAÇÃO DOS DADOS SOCIOECONÔMICOS

Abaixo serão apresentados os dados da pesquisa socioeconômica realizada pela equipe de campo nos garimpos da região garimpeira de Alta Floresta – MT, através do preenchimento de formulários digitais e físicos desenvolvidos pela equipe de pesquisadores (Figura 5).

Figura 5: A, B e C: Equipe em campo realizando aplicação de pesquisa socioeconômica. D: Acordo com os superficiários da Pista do Cabeça.

4.1.1 Perfil Socioeconômico Da Atividade

O município de Alta Floresta, localizado no norte mato-grossense, teve seu início na década de 70, durante a intensa atividade seringueira na Amazônia. O empresário Ariosto da Riva adquiriu uma grande área na região norte de Mato Grosso com a intenção de instalar um novo projeto de colonização através de sua empresa, a Integração, Desenvolvimento e Colonização (INDECO). Abrir caminhos no

[1] Ação dentro do programa *385 – Mato Grosso Maior e Melhor*, executado pela METAMAT com coordenação do geólogo Antonio João Paes de Barros.

meio da floresta tropical foi uma tarefa árdua, mas com a força e determinação das famílias, em sua maioria do sul e sudeste do país, foi fundado o município de Alta Floresta em 19 de maio de 1976, três anos após o início da abertura das primeiras estradas, que teve como intuito inicial, expandir a economia base na agricultura.

Com a abertura das estradas, a atividade garimpeira teve início na década de 1980, quando garimpeiros migraram de outras regiões do país em busca de ouro e outros minerais. Milhares de pessoas vieram, sendo oriundas principalmente dos estados do Maranhão, Pará, Ceará e Bahia.

Na porção Centro-Sul do município, a atividade garimpeira teve o maior fluxo exploratório, na região garimpeira denominada Pista do Cabeça, onde mais de 20 mil garimpeiros extraíram cerca de 66 toneladas de ouro entre 1982 e 1988. O responsável pela área de aproximadamente 19 mil hectares era o paraibano Eliézio Lopes de Carvalho, conhecido como Cabeça, um dos pioneiros da região garimpeira. Logo após o início das atividades a região ficou conhecida como “Pista do Cabeça”.

O levantamento realizado na região levou em conta os requisitos de idade, tempo de atuação no garimpo, escolaridade, saúde, renda e dentre outros parâmetros. Os resultados obtidos se baseiam em 37 pessoas entrevistadas na Pista do Cabeça e Ourolândia.

4.1.2 Faixa etária

A idade dos trabalhadores varia de 19 a 73 anos, sendo que cerca de 59% possuem idades acima de 50 anos (Figura 6). Essa informação é compatível com o perfil que se esperava encontrar em uma comunidade garimpeira com baixo fluxo migratório, e que se encontra relativamente estabilizada, como verdadeira **comunidade tradicional** de que habitam a comunidade há mais de 30 anos (Figura 7).

Figura 6: Idade dos trabalhadores e moradores da Vila (Total 37 entrevistados)

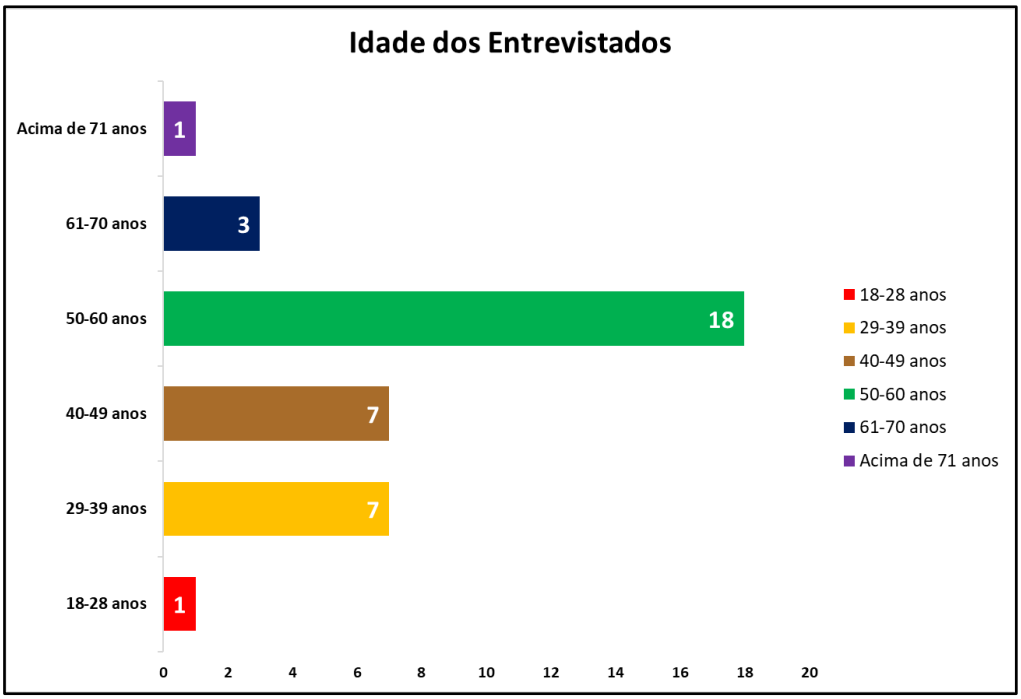

Fonte: CORDEMATO & METAMAT.

Figura 7: Tempo de atuação no garimpo da região da Pista do Cabeça

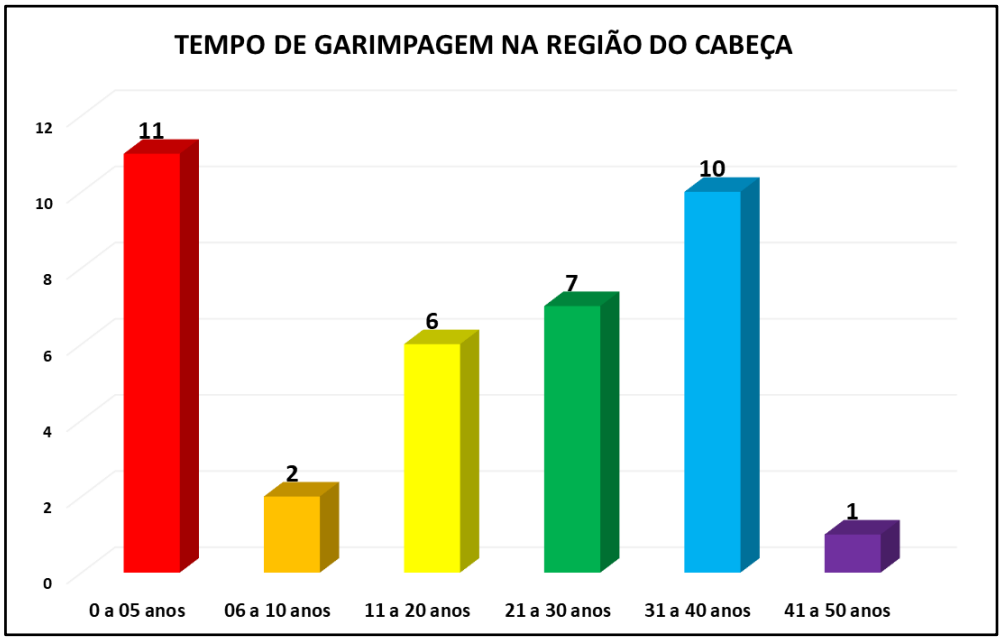

Fonte: CORDEMATO & METAMAT, 2022.

4.1.3 Escolaridade

O levantamento do nível escolar dos moradores da região garimpeira de Alta Floresta pesquisadas mostrou que cerca de 46% dos entrevistados possuem o ensino fundamental (1º ao 9º ano) incompleto, 11% têm o ensino fundamental completo, seguidos de 8% de pessoas com ensino médio incompleto e 24% possuem o ensino médio completo. Em relação ao ensino superior os entrevistados apontam para 3% completo. No quesito de analfabetismo, 3% das pessoas residentes da comunidade se declararam analfabetas e outros 5% não se declararam analfabetos, porém não tiveram oportunidade de frequentar escola, sabendo apenas ler e escrever (Figura 8).

Figura 8: Nível de escolaridade da população garimpeira de Alta Floresta.

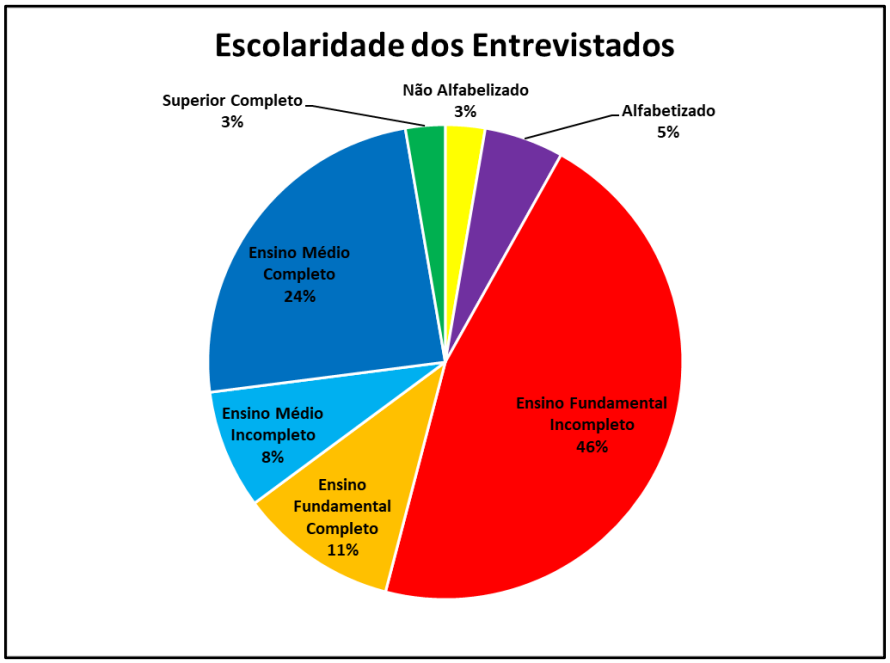

Fonte: CORDEMATO & METAMAT, 2022.

4.1.4 Educação Infantil

Na região garimpeira, a Escola Estadual Boa Esperança situada na comunidade Ourolândia, atende as crianças e adultos que vivem nas proximidades da região garimpeira e dispõe de cerca de 149 alunos matriculados atualmente, sendo estes 108 no ensino fundamental e 41 no ensino médio segundo o Instituto Nacional de Estudos e Pesquisas Educacionais Anísio Teixeira – **INEP.**

4.1.5 Saúde

Com relação a saúde, os moradores possuem assistência médica no município com uma rede de apoio como postos de saúde, hospitais e farmácias. Os entrevistados classificaram o sistema único

de saúde como ótimo (05%), bom (35%), (38%) razoável, (14%) ruim e (08%) da população garimpeira acha o atendimento do **SUS** péssimo (Figura 09).

Figura 9: Gráfico ilustrando a avaliação do Sistema Único de Saúde (SUS) no município.

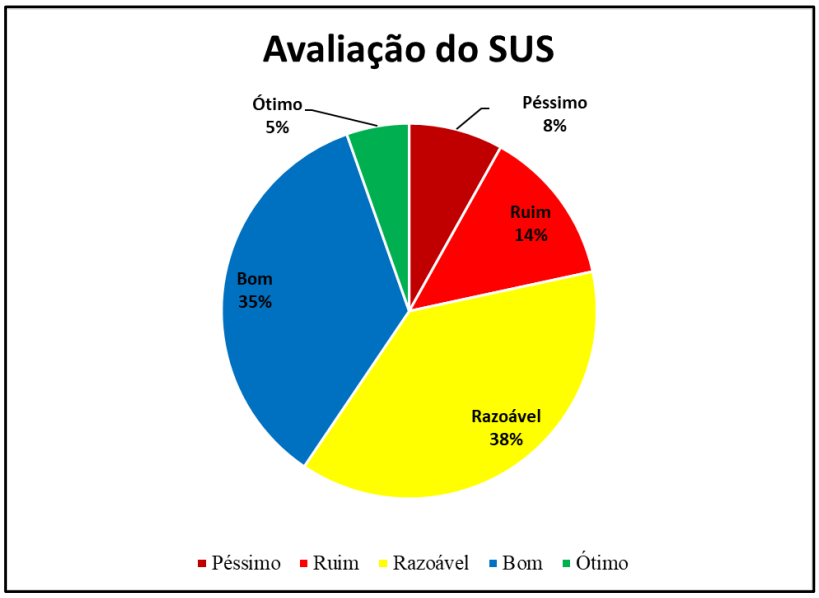

Fonte: METAMAT & CORDEMATO, 2022.

4.1.6 Energia Elétrica

Todos os entrevistados da região garimpeira de Alta Floresta possuem abastecimento de energia elétrica por distribuição da Energisa (Companhia responsável pela distribuição de energia elétrica no estado de Mato Grosso).

4.1.7 Renda

Com base nos questionários aplicados, o perfil econômico da comunidade tem como base estimada nos questionários uma população de 35% que recebem até 1 salário mínimo, 11% recebem entre 1 e 2 salários, 30% recebem entre 2 e 3 salários, 13% entre 3 e 4 salários, apenas 08% recebem um salário superior a 4 salários, sendo a renda máxima de R$10.000,00 e 03% não souberam responderam. (Figura 10).

Figura 10: Renda Estimada pelos moradores das comunidades

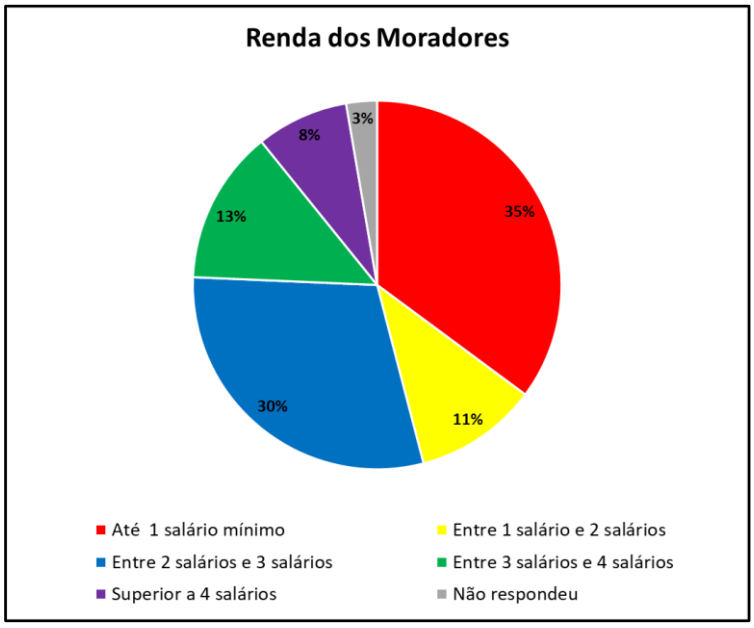

Fonte: METAMAT & CORDEMATO, 2022.

4.1.8 Apoio do Governo

Com relação ao apoio do governo, segundo os entrevistados cerca de 78% nunca receberam nenhum tipo de auxílio governamental, 16% receberam o chamado Auxílio Brasil (Emergencial), 03 % recebem ou já receberam o bolsa familia e mais 03% recebem cesta básica. (Figura 11).

Figura 11: Moradores que recebe algum tipo de Auxílio do Governo

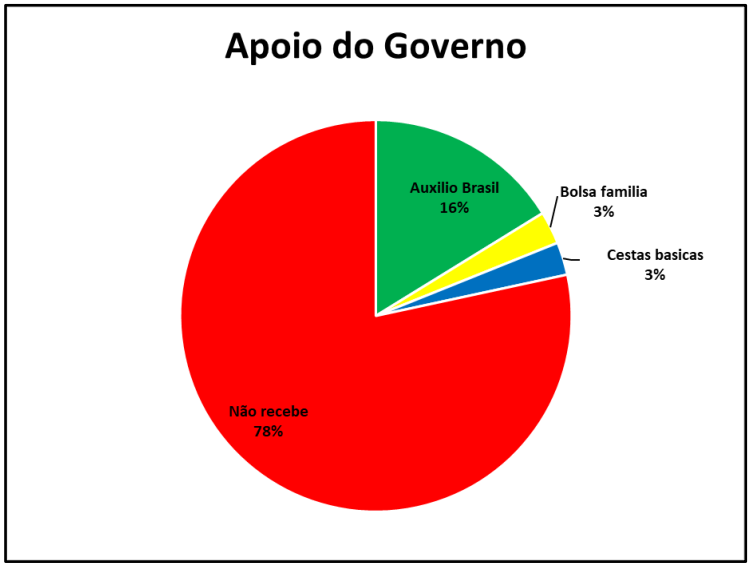

Fonte: METAMAT & CORDEMATO, 2022.

4.1.9 Meios de trabalho de garimpo

Inicialmente, os trabalhos foram realizados em placers aluvionares às margens rio Paranaíta. Posteriormente, avançaram para depósitos do tipo elúvios e colúvios e, finalmente, chegaram aos depósitos primários do tipo filoneano, compostos por veios. Nos dias atuais, ainda existem garimpeiros na região, explorando terraços remanescentes e depósitos primários

O conjunto de equipamentos que efetua a exploração, também conhecido como draga, consiste basicamente em dois sistemas, um que faz o desmonte do barranco (aluvião) e outro que faz a sucção desse material aluvionar em meio aquoso, até uma caixa concentradora, onde o ouro fica retido.

Na região, cada draga é operada com uma composição de garimpeiros, cabendo ao grupo trabalhador uma participação de 20% do ouro (5% para cada), e 10% para o dono do garimpo. Os garimpeiros que não têm parceria com donos de escavadeira trabalham ainda no sistema tradicional, por vezes, pagando apenas algumas horas de escavadeira para abertura inicial da cava, que depois é conduzida de forma manual, com a produção de ouro entre os trabalhadores, proporcionalmente, após descontar o gasto com despesas contabilizadas.

5 DIAGNÓSTICO DAS ATIVIDADES GARIMPEIRAS

Segundo a Constituição Federal em seu Artigo 225 – *Todos têm direito ao meio ambiente ecologicamente equilibrado, bem de uso comum do povo e essencial à sadia qualidade de vida, impondo-se ao Poder Público e à coletividade o dever de defendê-lo e preservá-lo para o presente e futuras gerações.*

O diagnóstico realizado na região garimpeira da Pista do Cabeça teve como finalidade principal levantar o perfil socio econômico e as condições de vida da comunidade, e de forma complementar, conhecer as práxis exploratórias, os tipos de depósitos lavrados, os arranjos produtivos e os sistemas e parcerias para a produção, considerando-se a perspectiva dessa região garimpeira sustentar um projeto de ordenamento e regularização da atividade garimpeira, e um ordenamento considerando-se o potencial desta região e a perspectiva de se transformar em um Distrito Mineiro, nos moldes de Peixoto de Azevedo, Nobres e Poconé.

Apesar de mais de 40 anos de garimpagem contínua, a área efetivamente impactada pela atividade garimpeira na região é da ordem 1263 hectares, sendo áreas degradadas pela garimpagem (**Erro! Fonte de referência não encontrada.** 12), observando por satélite recentes, é possível observar que muitas dessas áreas degradadas já se encontram em diferentes estágios de regeneração natural.

Ao longo desse tempo a garimpagem foi conduzida essencialmente de forma clandestina, e devido a tal prática, inúmeras operações policiais e fiscais foram realizadas com a finalidade de se coibir e paralisar a atividade.

Essa insegurança e a falta de perspectiva de se trabalhar legal vem contribuindo para tornar a comunidade cada vez mais marginalizada, no sentido de desenvolver a práxis garimpeira à margem de todos os regulamentos governamentais. Em parte, por desconhecerem seus direitos o que de certa forma, os torna descompromissados de seus deveres, de forma paradoxal, nota-se que direitos e garantias, estabelecidos na constituição cidadã para minorias, só vem sendo aplicados a determinados grupos e segmentos, ungidos pela mídia, e mobilizado pelas elites urbanas.

Figura 12: Mapa de Áreas degradas pela garimpagem ao longo de 40 anos de trabalho.

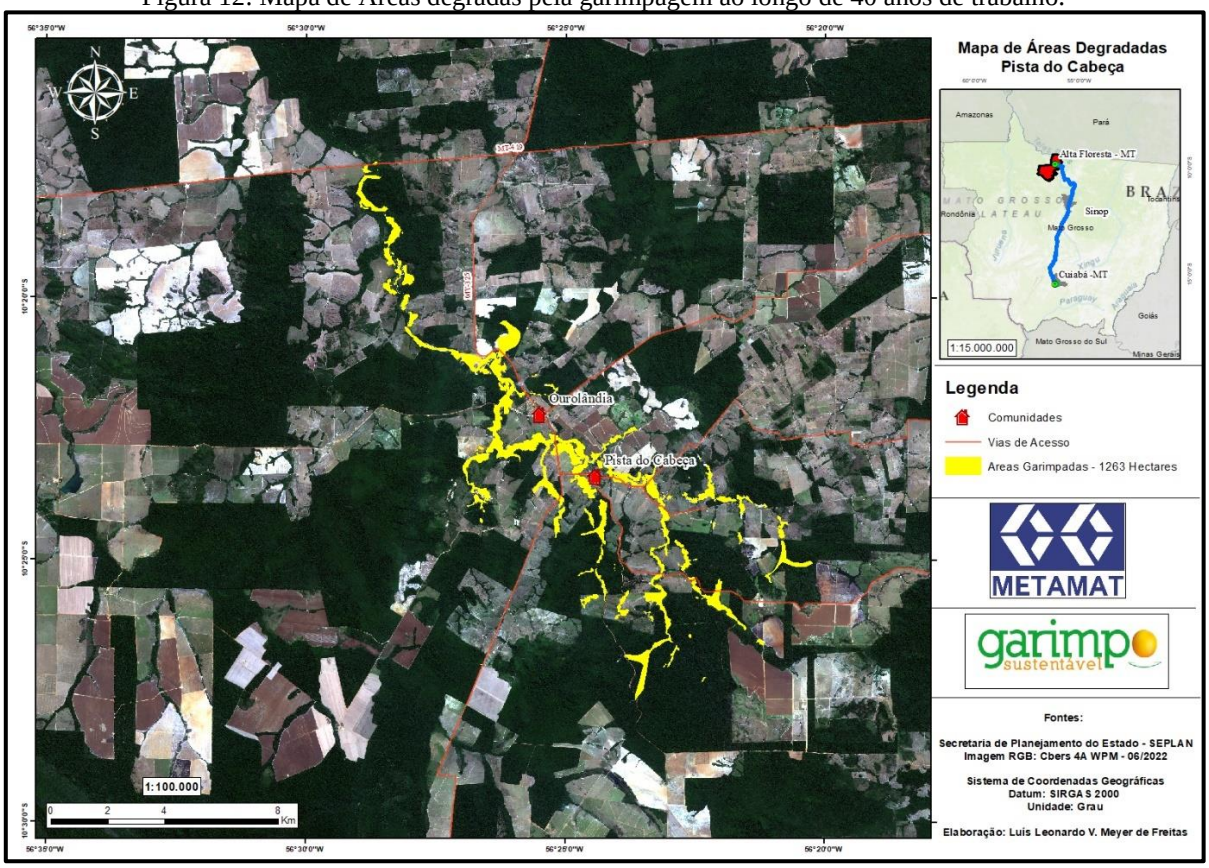

Fonte: METAMAT & CORDEMATO, 2022.

Neste caso, é notório a existência dessa comunidade garimpeira tradicional, que há décadas trabalham na produção de ouro, reconhecidamente descobertos e trabalhados por garimpeiros, notadamente, de forma irregular, devido a omissão da União, que através de sua agência deveria dar cumprimento ao que estabelece a Constituição Federal.

A CF de 1988, concentrou todos os poderes e competências na UNIÃO, impossibilitando qualquer iniciativa do Estado de fazer gestão no seu subsolo, conforme estabelece os artigos transcritos a seguir.

- ✓ *Art. 20. São bens da União:*

IX - os recursos minerais, inclusive os do subsolo.

- ✓ *Art. 21 - Compete à União:*

XV - organizar e manter os serviços oficiais de estatística, geografia e cartografia de âmbito nacional;

*XXV - **estabelecer as áreas e as condições para o exercício da atividade de garimpagem, em forma associativa.***

- ✓ *Art. 22 - Compete privativamente à União legislar sobre:*

XII - jazidas, minas, outros recursos minerais e metalurgia;

XVlll - sistema estatístico, sistema cartográfico e de geologia nacionais.

O texto constitucional, e a legislação infra, pertinente, asseguram e estabelecem direitos adquiridos pelos garimpeiros ao subsolo das reservas garimpeiras (fixadas segundo o art. 21, XXV, da CF), e nas áreas onde estejam atuando (art. 174 da CF), a seguir transcrito, subentendendo-se no segundo caso, que as áreas onde "estejam atuando", há décadas, se constituem, em princípio, como análogas, às regiões garimpeiras tradicionais.

***Art. 174** - Como agente normativo e regulador da atividade econômica, o Estado exercerá, na forma da lei, as funções de fiscalização, incentivo e planejamento, sendo este determinante para o setor público e indicativo para o setor privado.*

(...)

§ 3º- O Estado favorecerá a organização da atividade garimpeira em cooperativas, levando em conta a proteção do meio ambiente e a promoção econômico-social dos garimpeiros.

*§ 4º - **As cooperativas a que se refere o parágrafo anterior terão prioridade na autorização ou concessão para pesquisa e lavra dos recursos e jazidas de minerais garimpáveis, nas áreas onde estejam atuando, e naquelas fixadas de acordo com o art. 21, XXV, na forma da lei.***

Destaque para o parágrafo **4º**, do art. **174**, da **CF**, posto que este é incisivo ao estabelecer que os garimpeiros, organizados em cooperativas, terão prioridade para trabalhar nas áreas **onde estejam atuando**, e naquelas fixadas de acordo com o art. 21, XXV, da CF. Ou seja, nas áreas onde desenvolvem suas atividades, há décadas, e nas "reservas garimpeiras", que o governo federal deveria criar, por ser de competência privativa da União.

O levantamento das frentes de lavra em operação (Figura 13), foi em parte dificultado, pela visão estereotipada de boa parte dos garimpeiros de que o único Estado que existe é o fiscal e policial,

que se faz presente apenas de proibir, prender, queimar maquinário e humilhar aquele que insiste em viver do seu trabalho, mesmo que enfurnado no meio da Amazônia.

O receio de operações policiais faz com que boa parte desses garimpeiros vivam em um estado de permanente vigília, escondidos, amedrontados, como verdadeiros refugiados dentro do seu próprio país, corroborando com a ótica míope de que a atividade garimpeira precisa ser realizada de forma marginal.

Uma avaliação preliminar das feições de degradação constatadas, *in situ*, possibilitou identificar os principais impactos e alterações ambientais decorrentes, a saber:

- Remoção da cobertura vegetal, o desmatamento, ocorre quando da abertura das "pistas" em que se tem vegetação nativa, primário ou secundária, com exposição do solo, e instalação de processos erosivos;
- Assoreamento dos cursos d'água, resultante, sobretudo, da abertura das frentes de lavra, sem o devido planejamento no que tange à disposição dos rejeitos e efluentes gerados; nem a devida preocupação com a remoção de camadas superficiais de solos e sua disposição adequada para uso futuro na recuperação;
- Inversão topográfica, em consequência da abertura das "pistas", sendo o solo escavado em profundidades de 2 a 8 metros; e o material retirado é acumulado nas proximidades, sem a preocupação de seu retorno para a cava, após a conclusão da lavra, quer para a recomposição topográfica, ou mesmo para o fechamento da escavação;
- Represamento de cabeceiras e drenagens de primeira ordem para captação de água a ser utilizada no circuito de beneficiamento, sem o devido planejamento;
- Bacias de contenção de rejeitos e efluentes, improvisadas e sem funcionalidade;
- Manuseio de mercúrio sem o devido controle e fora das centrais de amalgamação;
- Abertura de poços (shafts) construídos de madeira, e com desenvolvimento mineiro através do uso de guinchos, cabos, ventiladores e equipamentos de perfuração, improvisados, sem padrões mínimos de segurança no trabalho e com métodos de lavra inadequados; e
- Áreas degradadas abandonadas, sobretudo cavas, sequer com o retorno do material para se recompor a topografia.

Figura 13: Mapa de Garimpos Ativos na região da Pista do Cabeça

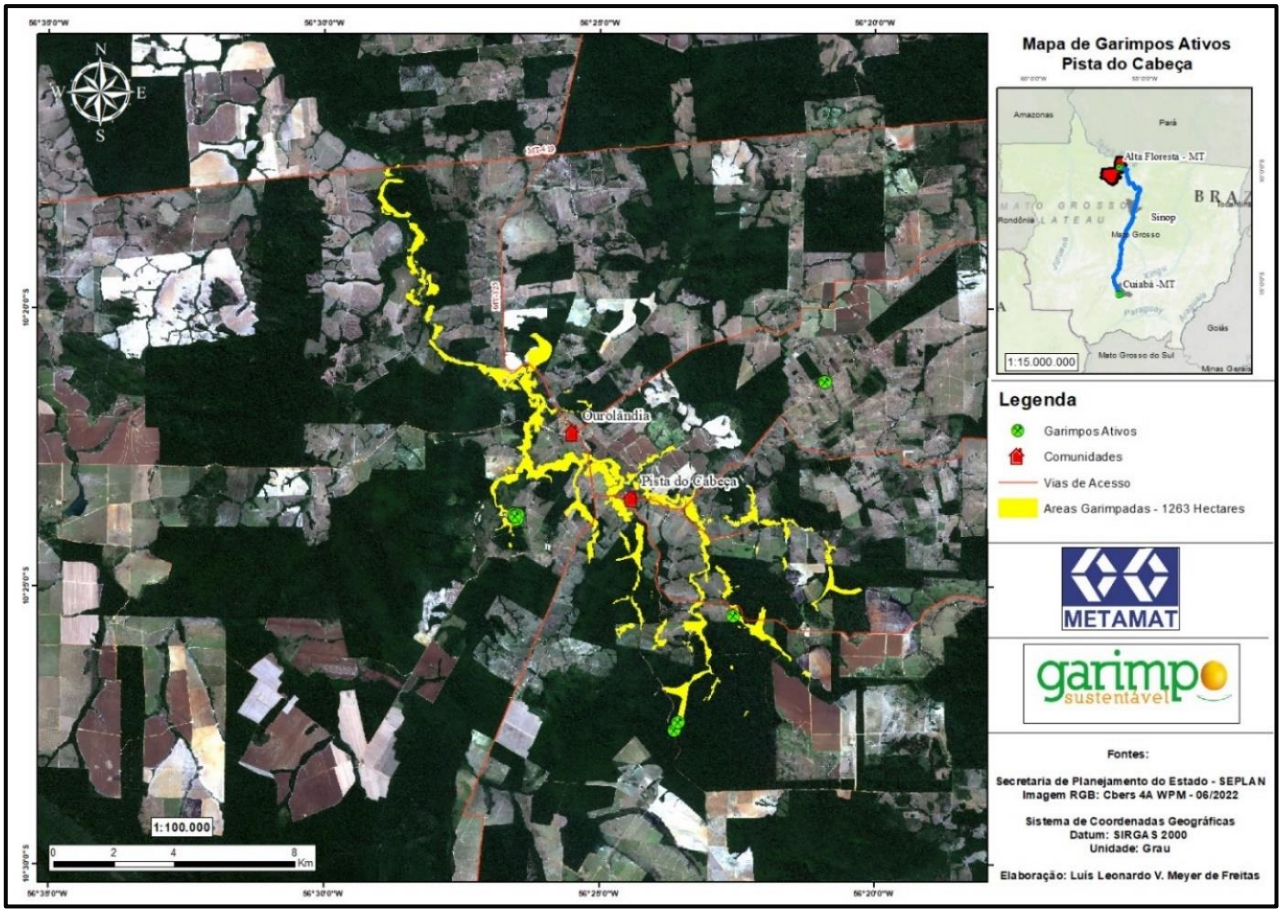

Fonte: METAMAT & CORDEMATO, 2022.

6 RELATÓRIO FOTOGRÁFICO

Abaixo são apresentadas algumas fotografias obtidas pelas equipes da CORDEMATO e da METAMAT através de câmeras digitais, telefones celulares.

Figura 14: Shaft do Garimpo do Fabinho.

Fonte: METAMAT & CORDEMATO, 2022.

Figura 15: Lavra a Céu aberto - Garimpo do Fabinho.

Fonte: METAMAT & CORDEMATO, 2022.

Figura 16: Lavra de Minério de Ouro - Garimpo da Pista do Cabeça.

Fonte: METAMAT & CORDEMATO, 2022.

Figura 17: Detalhe dos equipamentos utilizados no Garimpo.

Fonte: METAMAT & CORDEMATO, 2022.

7 REFLEXÕES, CONCLUSÕES E RECOMENDAÇÕES

O trabalho levantado nas regiões garimpeiras de Alta Floresta– MT (Ourolândia e Pista do Cabeça) com base nas pesquisas socioeconômicas realizadas permitiram caracterizar essas comunidades como tradicionalmente garimpeiras, residindo nas vilas a mais de 40 anos, onde existem casas bem instaladas, sendo a maioria de alvenaria e madeira, com assistência municipal em relação a saneamento básico, distribuição de água e energia elétrica (Figuras 18 e 19).

A informalidade profissional destes trabalhadores, muito por conta de esquecimento por parte do estado, não é proveitosa para ambas as castas; já que o município não tem participação da sua produção mineral, e os garimpeiros são banalizados a um estereótipo de marginais, o que os obriga a viver a margem da lei praticamente de “mão atadas”, sem instrumentos legais de defesa.

Dentre os entrevistados mais velhos, foi evidente a indignação frente ao esquecimento do sistema de previdência social atual que não enquadra o garimpeiro como trabalhador digno de uma aposentadoria.

Diante do exposto, faz se necessária a discussão da realidade apresentada entre esferas sociais e governamentais, que busquem soluções reais e concretas. Um dos pontos mais relevantes com relação a medidas de políticas públicas sociais são a formalização da profissão como o primeiro passo pra a melhorias, estabelecimento de estatutos, regulação de jornadas de trabalho e o principal, a aposentadoria por tempo de trabalho.

O debate em campos governamentais e ambientais, inicialmente para uma educação ambiental que possa favorecer a proximidade de órgão ambientais com a classe garimpeira, com medidas de exploração dos recursos minerais de forma sustentável e responsável, o que traria inúmeros benefícios ao estado e municípios.

Desse modo é possível se estabelecer uma comunicação entre estado e uma população esquecida, que não possui voz para ser representada em frente aos percalços encontrados frente a informalidade e a marginalização em que se encontram.

Portanto, com a realização dos exercícios apresentados por meio deste projeto, juntamente com anos de serviços prestados pela Companhia Matogrossense de Mineração - **METAMAT**, levaram a complementar com novas perspectivas para o desenvolvimento e ordenamento das práticas garimpeiras tradicionais, por meio de auxílio técnico, cadastramento e reconhecimento, que por sua vez, atribuíram voz para essas comunidades tradicionais, visando atender as necessidades e dar condições para uma melhor qualidade de vida dessas pessoas e suas famílias.

Figura 18: Mapa de detalhe da Comunidade Ourolândia

Fonte: METAMAT & CORDEMATO, 2022.

Figura 19: Mapa de detalhe da Comunidade da Pista do Cabeça.

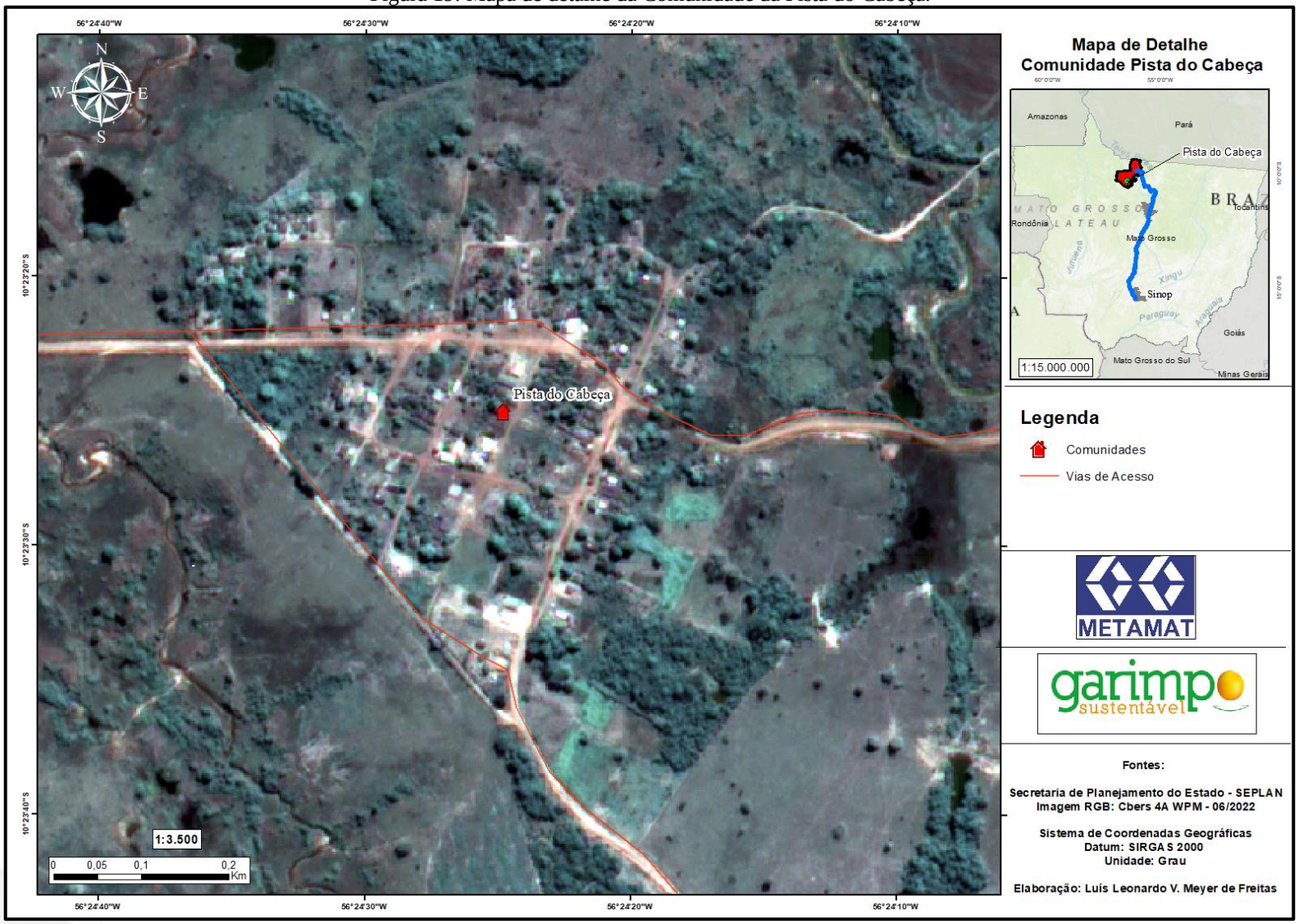

Fonte: METAMAT & CORDEMATO, 2022.

ANEXO I – Resultado da Oferta Pública – Oferta Pública

RESULTADO DA OFERTA PÚBLICA - Avaliação Social

Processo: 48051.002854/2021-94

Edital: 0001/2022

Data e hora da geração do resultado: 16/11/2022 17:22:55

A Comissão de Edital de Disponibilidade torna público o resultado da Etapa de **Oferta Pública** do Edital nº 0001/2022.

Avaliação Social - Áreas Conquistadas

Área	Regime de Disponibilidade	NUP	Número Processo	Município	Microrregião	Mesorregião	Estado	Região	Hectares	Substância(s)
ÁREA EM DISPONIBILIDADE # 1	Lavra-PLG	48416.858134/2017-13	858134/2017	PRACUÚBA	Amapá	Norte do Amapá	Amapá	Norte	9151,25	

Ordem Classificação	Nome Interessado	CPF/CNPJ	Regionalização	Data Nascimento/Registro Junta Comercial	Quantidade Cooperados	Tem PLG	Acordo Superficiário	Total de Pontos*	Manifestação de Interesse Finalizada	Data da Manifestação de Interesse
1	COOPERATIVA DE MINERACAO DO AMAPA	458.**.***/****-42	4	0	1	0	5	10	SIM	08/11/2022 20:18:53
2	ALAN JONES LIMA DA SILVA	708.***.***-00	4	1	0	0	5	10	SIM	04/11/2022 11:37:04
3	COOPERATIVA DE MINERACAO DO MUNICIPIO DE TARTARUGALZINHO-COOTA	292.**.***/****-70	4	0	0	1	5	10	SIM	15/11/2022 18:49:18
4	Stephany de Oliveira Cavalcante	985.***.***-00	4	0	0	0	5	9	SIM	08/11/2022 17:49:05
5	COOPERATIVA DE MINERACAO DO VALE DO AMAPARI - COOPEVALE	193.**.***/****-05	2	1	0	0	5	8	SIM	08/11/2022 20:15:23
6	Ronan Charles Araújo de Almeida	730.***.***-91	2	0	0	0	5	7	SIM	08/11/2022 19:07:58
7	COOPERATIVA DE MINERADORES E GARIMPEIROS DA REGIAO DE ARIPUANA - COOPEMIGA	360.**.***/****-03	0	0	2	1	0	3	SIM	14/11/2022 19:08:27
8	COOPERATIVA DE GARIMPEIROS E MINERADORES DA REGIAO NORTE	478.**.***/****-00	2	0	0	1	0	3	SIM	15/11/2022 20:40:32
9	eduardo henrique andrade de siqueira	205.***.***-20	0	0	0	0	0	0	NÃO	09/11/2022 12:04:29
10	LUIZ CLAUDIO FERREIRA DE MELO	949.***.***-34	0	0	0	0	0	0	NÃO	11/11/2022 21:10:49

Avaliação Social - Áreas Conquistadas

Área	Regime de Disponibilidade	NUP	Número Processo	Município	Microrregião	Mesorregião	Estado	Região	Hectares	Substância(s)
ÁREA EM DISPONIBILIDADE # 2	Lavra-PLG	48416.858047/2016-85	858047/2016	TARTARUGALZINHO	Amapá	Norte do Amapá	Amapá	Norte	7680,68	

Ordem Classificação	Nome Interessado	CPF/CNPJ	Regionalização	Data Nascimento/Registro Junta Comercial	Quantidade Cooperados	Tem PLG	Acordo Superficiário	Total de Pontos*	Manifestação de Interesse Finalizada	Data da Manifestação de Interesse
1	COOPERATIVA DE MINERACAO DO AMAPA	458.**.***/****-42	5	0	1	0	5	11	SIM	24/10/2022 14:14:15
2	COOPERATIVA DE MINERACAO DO MUNICIPIO DE TARTARUGALZINHO-COOTA	292.**.***/****-70	5	0	0	1	5	11	SIM	15/11/2022 18:47:59
3	COOPERATIVA DE MINERACAO DO VALE DO AMAPARI - COOPEVALE	193.**.***/****-05	2	0	0	0	5	7	SIM	08/11/2022 20:01:42
4	COOP. DE MINERACAO DOS GARIMPEIROS DO LOURENCO LTDA	007.**.***/****-23	3	1	2	0	0	6	SIM	17/10/2022 14:27:39
5	ORLENI RIBEIRO DOS SANTOS	114.***.***-60	3	1	0	0	0	4	SIM	05/10/2022 20:26:31
6	COOPERATIVA DE GARIMPEIROS E MINERADORES DA REGIAO NORTE	478.**.***/****-00	2	0	0	1	0	3	SIM	15/11/2022 13:34:50
7	AUGUSTO VITAL DA COSTA JUNIOR	045.***.***-50	2	0	0	0	0	2	SIM	05/10/2022 14:19:07
8	JOSE TASSIO MARTINS PEREIRA	002.***.***-78	0	0	0	0	0	0	NÃO	20/10/2022 09:50:05
9	LUIZ CLAUDIO FERREIRA DE MELO	949.***.***-34	0	0	0	0	0	0	NÃO	11/11/2022 21:06:56

Avaliação Social - Áreas Conquistadas

Área	Regime de Disponibilidade	NUP	Número Processo	Município	Microrregião	Mesorregião	Estado	Região	Hectares	Substância(s)
ÁREA EM DISPONIBILIDADE	Lavra-PLG	48416.858048/2016-20	858048/2016	TARTARUGALZINHO	Amapá	Norte do Amapá	Amapá	Norte	6684,04	

# 404										
ÁREA EM DISPONIBILIDADE # 405	Lavra-PLG	48424.884087/2015-01	884087/2015	IRACEMA	Caracaraí	Sul de Roraima	Roraima	Norte	47,03	
ÁREA EM DISPONIBILIDADE # 406	Lavra-PLG	48424.884088/2015-47	884088/2015	IRACEMA	Caracaraí	Sul de Roraima	Roraima	Norte	42,09	
ÁREA EM DISPONIBILIDADE # 407	Lavra-PLG	48424.884096/2015-93	884096/2015	IRACEMA	Caracaraí	Sul de Roraima	Roraima	Norte	49,96	
ÁREA EM DISPONIBILIDADE # 408	Lavra-PLG	48424.884097/2015-38	884097/2015	IRACEMA	Caracaraí	Sul de Roraima	Roraima	Norte	48,55	
ÁREA EM DISPONIBILIDADE # 409	Lavra-PLG	48424.884098/2015-82	884098/2015	IRACEMA	Caracaraí	Sul de Roraima	Roraima	Norte	48,91	
ÁREA EM DISPONIBILIDADE # 410	Lavra-PLG	48424.884099/2015-27	884099/2015	IRACEMA	Caracaraí	Sul de Roraima	Roraima	Norte	47,82	
ÁREA EM DISPONIBILIDADE # 411	Lavra-PLG	48424.884100/2015-13	884100/2015	IRACEMA	Caracaraí	Sul de Roraima	Roraima	Norte	48,42	
ÁREA EM DISPONIBILIDADE # 412	Lavra-PLG	48424.884101/2015-68	884101/2015	IRACEMA	Caracaraí	Sul de Roraima	Roraima	Norte	48,59	
ÁREA EM DISPONIBILIDADE # 413	Lavra-PLG	48424.884102/2015-11	884102/2015	IRACEMA	Caracaraí	Sul de Roraima	Roraima	Norte	48,98	
ÁREA EM DISPONIBILIDADE # 414	Lavra-PLG	48424.884103/2015-57	884103/2015	IRACEMA	Caracaraí	Sul de Roraima	Roraima	Norte	35,71	
ÁREA EM DISPONIBILIDADE # 415	Lavra-PLG	48424.884104/2015-00	884104/2015	IRACEMA	Caracaraí	Sul de Roraima	Roraima	Norte	37,85	
ÁREA EM DISPONIBILIDADE # 416	Lavra-PLG	48424.884105/2015-46	884105/2015	IRACEMA	Caracaraí	Sul de Roraima	Roraima	Norte	49,03	
ÁREA EM DISPONIBILIDADE # 417	Lavra-PLG	48424.884106/2015-91	884106/2015	IRACEMA	Caracaraí	Sul de Roraima	Roraima	Norte	35,49	
ÁREA EM DISPONIBILIDADE # 418	Lavra-PLG	48424.884107/2015-35	884107/2015	IRACEMA	Caracaraí	Sul de Roraima	Roraima	Norte	45,64	
ÁREA EM DISPONIBILIDADE # 419	Lavra-PLG	48424.884117/2015-71	884117/2015	IRACEMA	Caracaraí	Sul de Roraima	Roraima	Norte	49,81	

Áreas Com Interessado Único - Oferta Pública

Área	Regime de Disponibilidade	NUP	Número Processo	Município	Microrregião	Mesorregião	Estado	Região	Hectares	Substância(s)	Arrematado Por	CPF/CNPJ)
ÁREA EM DISPONIBILIDADE # 24	Lavra-PLG	48412.866048/2016-33	866048/2016	ALTA FLORESTA	Alta Floresta	Norte Mato-Grossense	Mato Grosso	Centro-Oeste	9110,51		COOPERATIVA DE PEQUENOS MINERADORES DE METAIS E PEDRAS PRECIOSAS DE ALTA FLORESTA - COOPERALTA	319.**.***/****-8
ÁREA EM DISPONIBILIDADE # 25	Lavra-PLG	48412.866110/2016-97	866110/2016	ALTA FLORESTA	Alta Floresta	Norte Mato-Grossense	Mato Grosso	Centro-Oeste	9999,79		ANTONIO FURINI	370.***.***-00
ÁREA EM DISPONIBILIDADE # 26	Lavra-PLG	27212.866148/2004-11	866148/2004	ALTA FLORESTA	Alta Floresta	Norte Mato-Grossense	Mato Grosso	Centro-Oeste	2505,89		COOPERATIVA DE PEQUENOS MINERADORES DE METAIS E PEDRAS PRECIOSAS DE ALTA FLORESTA - COOPERALTA	319.**.***/****-8
ÁREA EM DISPONIBILIDADE # 33	Lavra-PLG	48412.866059/2019-66	866059/2019	COMODORO	Parecis	Norte Mato-Grossense	Mato Grosso	Centro-Oeste	33,89		ANILTON ANTONIO POMPERMAIA	035.***.***-04
ÁREA EM DISPONIBILIDADE # 34	Lavra-PLG	48412.866078/2016-40	866078/2016	COTRIGUAÇU	Aripuanã	Norte Mato-Grossense	Mato Grosso	Centro-Oeste	9527,06		COOPERATIVA DE PEQUENOS MINERADORES DE OURO E PEDRAS PRECIOSAS DE ALTA FLORESTA E OUTROS MUNICIPIOS - COOPERALFA	112.**.***/****-5
ÁREA EM DISPONIBILIDADE # 36	Lavra-PLG	48412.866837/2017-55	866837/2017	COTRIGUAÇU	Aripuanã	Norte Mato-Grossense	Mato Grosso	Centro-Oeste	9544,35		COMICOL - COOPERATIVA DOS MINEIRADORES DE COLNIZA E REGIAO	485.**.***/****-0
ÁREA EM DISPONIBILIDADE # 37	Lavra-PLG	48412.867070/2018-62	867070/2018	COTRIGUAÇU	Aripuanã	Norte Mato-Grossense	Mato Grosso	Centro-Oeste	2448,66		COMICOL - COOPERATIVA DOS MINEIRADORES DE COLNIZA E REGIAO	485.**.***/****-0
ÁREA EM DISPONIBILIDADE # 38	Lavra-PLG	48412.300772/2017-80	300772/2017	CUIABÁ	Cuiabá	Centro-Sul Mato-Grossense	Mato Grosso	Centro-Oeste	142,11		COOPERATIVA DE EXPLORACAO MINERAL PARA CERAMICA E SETORES DA CONSTRUCAO CIVIL DO ESTADO DE MATO GROSSO LTDA	047.**.***/****-2
ÁREA EM DISPONIBILIDADE # 40	Lavra-PLG	48412.866441/2016-27	866441/2016	MARCELÂNDIA	Sinop	Norte Mato-Grossense	Mato Grosso	Centro-Oeste	4143,83		COOPERATIVA MISTA DOS GARIMPEIROS DE PEIXOTO DE AZEVEDO	116.**.***/****-0
ÁREA EM DISPONIBILIDADE # 46	Lavra-PLG	48412.866158/2016-03	866158/2016	NOSSA SENHORA DO LIVRAMENTO	Cuiabá	Centro-Sul Mato-Grossense	Mato Grosso	Centro-Oeste	9118,73		COOPERATIVA MISTA DOS GARIMPEIROS DE	116.**.***/****-0

ANEXO II - Modelo do Termo de Autorização e Anuência do Proprietário do Solo para Exploração Mineral

TERMO DE AUTORIZAÇÃO E ANUÊNCIA DO PROPRIETÁRIO DO SOLO PARA EXPLORAÇÃO MINERAL

Nome, brasileiro, solteiro, produtor rural, portador do RG de nº XXXXX e CPF XXXXXXXXXXX, residente e domiciliado na rodovia XXXXX, comunidade Ourolândia, município e comarca de Alta Floresta/MT, CEP 78.580-000, fone: XXXXX, neste ato doravante denominado **PROPRIETÁRIO SUPERFICIÁRIO**.

Do qual, na qualidade de possuidor e proprietário da propriedade rural denominada **SITIO PEREIRA**, com área de XXXXX hectares**,** localizada na Estrada da Fazenda Carolina, Ourolândia, zona rural do município de Alta Floresta/MT, conforme mapa e memorial descritivo, que segue como **Anexo 1**. Segue, como **Anexo 2**, documentos comprobatórios da posse da propriedade rural, objeto desta autorização que promove **ANUÊNCIA E AUTORIZAÇÃO**, à:

COOPERATIVA DE PEQUENOS MINERADORES DE METAIS E PEDRAS PRECIOSAS DE ALTA FLORESTA – COOPERALTA, sociedade cooperativa, inscrita no CNPJ sob o nº 31.951.741/0001-81, que congrega os mineradores e garimpeiros da sua área de atuação, na forma de seu Estatuto regularmente aprovado em Assembleia Geral, com sede administrativa sito à Rua D-6, nº 615, Setor D – Centro do município de Alta Floresta/MT, CEP 78.580-000, neste ato representada por seu Presidente **Ailton Ferreira dos Santos**, brasileiro, casado, produtor rural, portador do RG nº 0925807-8/SSP/MT, inscrito no CPF 569.935.521-91, residente e domiciliado na Avenida Amazonas, nº 59, Cidade Alta, município e comarca de Alta Floresta/MT.

AUTORIZAÇÃO que faço de livre e espontânea vontade para que a **Cooperativa de Pequenos Mineradores de Metais e Pedras Preciosas de Alta Floresta – COOPERALTA**, realize todos os procedimentos legais junto aos órgãos, como Agência Nacional de Mineração- **ANM**, Secretaria de Estado de Meio Ambiente - **SEMA**, e outros mais que se fizerem necessários, inclusive participando de editais, isentando-me de quaisquer responsabilidades, inclusive aquelas decorrentes de danos ambientais.

Esta AUTORIZAÇÃO foi dada para que a **Cooperativa de Pequenos Mineradores de Metais e Pedras Preciosas de Alta Floresta – COOPERALTA**, proceda todos os encaminhamentos e providências necessárias para realizar a regularização da exploração de bens minerais, que porventura, são passiveis de exploração sob o regime de Permissão de Lavra Garimpeira- **PLG**, considerando-se os limites da referida propriedade rural, com relação a área do processo **ANM 866.048/2016** (**Anexo 1**), objeto do **EDITAL N.º 1/2022, da 6ª Rodada de disponibilidade de Áreas**, notadamente ao que se refere ao cumprimento do **Item 9** – DA AVALIAÇÃO SOCIAL, **subitem** 9.1.6.5 - Posse, Propriedade ou Acordo com o Superficiário da Área.

E por estarem justos e firmados, assinam as partes o presente instrumento em uma (01) via em formato digital, surtindo assim seus legais efeitos.

COO
06, nº 615 – Setor D – Centro – Alta Floresta/MT – CEP 78.580-000
cooperativacoopermat@gmail.com
+55 66 99635-0680 – DIRETORIA GERAL / +55 66 99281-5895 – DPTº CONTABIL / +55 66 99721-0007 – DPTº JURIDICO

Alta Floresta/MT, 24 de setembro de 2022.

NOME
CPF

COOPERATIVA DE PEQUENOS MINERADORES DE METAIS
E PEDRAS PRECIOSAS DE ALTA FLORESTA – COOPERALTA
31.951.741/0001-81

****Observações:**

Instrumentos de referenciamento e delimitação da área em anexo.

COOPERALTA – COOPERATIVA DE PEQUENOS MINERADORES DE METAIS E PEDRAS PRECIOSAS DE ALTA FLORESTA Rua D-06, nº 615 – Setor D – Centro – Alta Floresta/MT – CEP 78.580-000
cooperativacoopermat@gmail.com
+55 66 99635-0680 – DIRETORIA GERAL / +55 66 99281-5895 – DPTº CONTABIL / +55 66 99721-0007 – DPTº JURIDICO

APÊNDICE A – MODELO DO QUESTIONÁRIO APLICADO

METAMAT COMPANHIA MATO-GROSSENSE DE MINERAÇÃO | GOVERNO DO ESTADO DE MATO GROSSO

Av. Gonçalo Antunes de Barros, 2.970, Bairro Novo Mato Grosso, CEP: 78058-743 , Cuiabá-MT.
Fone: (65) 3613-9000 / Fax: (65) 3653-2447
Ouvidoria (65) 361-9022
www.metamat.mt.gov.br

PLANILHA DE ENTREVISTA – REGIÃO GARIMPEIRA DO CABEÇA – MT

1.0 INFORMAÇÕES PESSOAIS			
1.1 Nome:			
1.2 Idade atual:		1.3 Idade em que começou a garimpar:	
1.4 Local de residência.			
1.5 Garimpo onde Trabalha:			
1.6 Naturalidade:			
1.7 Estado civil: ( ) Solteiro ( ) Casado ( ) Viúvo ( ) Separado ( ) Divorciado			
1.8 Profissão anterior ao garimpo:			
1.9 Renda:			
1.10 Escolaridade atual:			
1.11 Quantas Pessoas moram na sua casa? ( )			
1.12 Possui Filhos, Netos? Quantos? Filhos ( ) Netos ( )			
1.13 Possui Filhos maiores de Idade? ( ) Sim ( ) Não			
1.14 Quantos Filhos estão na escola? ( )			
1.15 Recebe alguma ajuda do Governo? ( ) Sim ( ) Não Qual?			
2.0 PERGUNTAS OBJETIVAS			
2.1 Qual o tempo de atuação em garimpos?			
( ) 0 a 5 anos ( ) 6 a 10 anos ( ) 11 a 20 anos ( ) 21 a 30 anos ( ) 31 a 40 anos ( ) 41 a 50 anos ( ) Mais de 50 anos			
2.2 Qual o tempo de garimpagem na região de CABEÇA? ( ) 0 a 5 anos ( ) 6 a 10 anos ( ) 11 a 20 anos ( ) 21 a 30 anos ( ) 31 a 40 anos ( ) 41 a 45 anos			
2.3 Como você vê a atuação da polícia no garimpo? ( ) Péssimo ( ) Ruim ( ) Razoável ( ) Bom ( ) Ótimo			
2.4 No seu parecer como você acha que a polícia deveria agir? R:			
2.5 Qual o meio de comunicação utilizado, em caso de uma emergência?			
2.6 Existe ambulância a disposição da comunidade? ( ) Sim ( ) Não			
2.7 Como você avalia a assistência médica oferecida pelo SUS? ( ) Péssimo ( ) Ruim ( ) Razoável ( ) Bom ( ) Ótimo			

1

METAMAT COMPANHIA MATO-GROSSENSE DE MINERAÇÃO | GOVERNO DO ESTADO DE MATO GROSSO

Av. Gonçalo Antunes de Barros, 2.970, Bairro Novo Mato Grosso, CEP: 78058-743 , Cuiabá-MT.
Fone: (65) 3613-9000 / Fax: (65) 3653-2447
Ouvidoria (65) 361-9022
www.metamat.mt.gov.br

3.0 PERGUNTAS A SEREM RESPONDIDAS DE FORMA ORAL

3.1 O que fez você ir trabalhar no garimpo?
R:_____

3.2Quantos garimpos você trabalhou? Qual foi o melhor?
Nº de garimpos:_____ Melhor garimpo:_____

3.3 Quantas pessoas há em seu núcleo familiar? _____

3.4 Como você vê o Papel do governo ou Estado nos garimpos que trabalhou?
( ) Cooperativo ( ) Influente ( ) Omisso ( ) Agressivo ( ) Amistoso

3.5 Como é a sua relação com os donos do garimpo?
( ) Péssima ( ) Ruim ( ) Razoável ( ) Boa ( ) Ótima

3.6 Você conheceu mulheres garimpeiras? ( ) Sim ( ) Não

3.7 Você conhece alguém que tenha morrido, ou adoecido, por contaminação aparentemente devido ao mercúrio (azougue)? ( ) Sim ( ) Não

3.8 Você contraiu alguma doença ou debilitação durante o garimpo? ( ) Sim ( ) Não

3.9 Você já se associou a alguma cooperativa de garimpeiro? ( ) Sim ( ) Não

3.10 O que você vê como ponto positivo ao associar-se a uma cooperativa?
R:_____

3.11 Você gostaria de trabalhar legalizado no garimpo? ( ) Sim ( ) Não

3.12 Na sua opinião você acha importante a legalização do garimpo, através da cooperativa?
( ) Importante ( ) Não importante

3.13 O garimpo contribuiu para atingir suas expectativas na vida? ( ) Sim ( ) Não

3.14 Você costuma votar nas eleições? ( ) Sim ( ) Não

3.15 Sua vida melhorou ou piorou no garimpo? ( ) Melhorou ( ) Piorou ( ) Não mudou

3.16 Como você classificaria sua felicidade com a vida que leva hoje?
( ) Muito feliz ( ) Feliz ( ) Indiferente ( ) Infeliz

TERMO DE CONSENTIMENTO LIVRE E ESCLARECIDO

Você está sendo convidado a participar de uma pesquisa socioeconômica a ser realizada através de entrevista oral, gravada em meio digital, e escrita, através do preenchimento de uma planilha, a ser realizada pela Companhia Matogrossense de Mineração – METAMAT, tendo como área de abrangência a Região Garimpeira do CABEÇA, sob a supervisão técnica da METAMAT.

Ao consentir em participar desta pesquisa você concorda com os seguintes pontos: 1. O objetivo deste estudo é analisar o modo de vida e as relações sócias e de trabalho entre os garimpeiros da região garimpeira do CABEÇA. 2. Sua participação nesta pesquisa inclui testemunho sobre vivência em garimpos, suas relações interpessoais e outras informações socioeconômicas. 3. A pesquisa estará disponível para ampla consulta e suas informações estarão expostas para a comunidade. 4. Considera-se público alvo dessa entrevista todos os garimpeiros que se dedicam a atividade 5. O presente estudo contribuirá para conhecimento sobre a vida e o *modus operandi* dos garimpeiros, contribuindo para ampliar o conhecimento acerca dos dados socioeconômicos desta parcela, usualmente a margem das estatísticas oficiais. Sua participação não é obrigatória e você poderá solicitar sua exclusão da pesquisa a qualquer momento.

Declaro que entendi os objetivos, benefícios e a finalidade a que se destina a pesquisa e concordo em participar e conceder minhas informações aos entrevistadores.

_____
Pesquisador

_____
Participante da Pesquisa

APÊNDICE B– QUESTIONÁRIOS RESPONDIDOS

METAMAT COMPANHIA MATO-GROSSENSE DE MINERAÇÃO | GOVERNO DO ESTADO DE MATO GROSSO

Av. Gonçalo Antunes de Barros, 2.970, Bairro Novo Mato Grosso, CEP: 78058-743 , Cuiabá-MT.
Fone: (65) 3613-9000 / Fax: (65) 3653-2447
Ouvidoria (65) 361-9022
www.metamat.mt.gov.br

PLANILHA DE ENTREVISTA – REGIÃO GARIMPEIRA DO CABEÇA – MT

1.0 INFORMAÇÕES PESSOAIS			
1.1 Nome: Adelino de Souza			
1.2 Idade atual:	58	1.3 Idade em que começou a garimpar:	22
1.4 Local de residência: P.C			
1.5 Garimpo onde Trabalha: PC			
1.6 Naturalidade: Rio Bom. - PR			
1.7 Estado civil: ( ) Solteiro (X) Casado ( ) Viúvo ( ) Separado ( ) Divorciado			
1.8 Profissão anterior ao garimpo: Roça			
1.9 Renda: 2.700			
1.10 Escolaridade atual: –			
1.11 Quantas Pessoas moram na sua casa? (B) 2			
1.12 Possui Filhos, Netos? Quantos? Filhos (X) Netos (3)			
1.13 Possui Filhos maiores de Idade? (X) Sim ( ) Não			
1.14 Quantos Filhos estão na escola? ( )			
1.15 Recebe alguma ajuda do Governo? ( ) Sim ( ) Não Qual? Auxílio			
2.0 PERGUNTAS OBJETIVAS			
2.1 Qual o tempo de atuação em garimpos?			
( ) 0 a 5 anos ( ) 6 a 10 anos ( ) 11 a 20 anos ( ) 21 a 30 anos (X) 31 a 40 anos ( ) 41 a 50 anos ( ) Mais de 50 anos			
2.2 Qual o tempo de garimpagem na região de CABEÇA? ( ) 0 a 5 anos ( ) 6 a 10 anos ( ) 11 a 20 anos ( ) 21 a 30 anos (X) 31 a 40 anos ( ) 41 a 45 anos			
2.3 Como você vê a atuação da polícia no garimpo? ( ) Péssimo ( ) Ruim ( ) Razoável (X) Bom ( ) Ótimo			
2.4 No seu parecer como você acha que a polícia deveria agir? R: Bom Senso.			
2.5 Qual o meio de comunicação utilizado, em caso de uma emergência? internet.			
2.6 Existe ambulância a disposição da comunidade? (X) Sim ( ) Não			
2.7 Como você avalia a assistência médica oferecida pelo SUS? (X) Péssimo ( ) Ruim ( ) Razoável ( ) Bom ( ) Ótimo			

1

METAMAT COMPANHIA MATO-GROSSENSE DE MINERAÇÃO | GOVERNO DO ESTADO DE MATO GROSSO

Av. Gonçalo Antunes de Barros, 2.970, Bairro Novo Mato Grosso, CEP: 78058-743 , Cuiabá-MT.
Fone: (65) 3613-9000 / Fax: (65) 3653-2447
Ouvidoria (65) 361-9022
www.metamat.mt.gov.br

3.0 PERGUNTAS A SEREM RESPONDIDAS DE FORMA ORAL

3.1 O que fez você ir trabalhar no garimpo?
R: Dinheiro a mais

3.2Quantos garimpos você trabalhou? Qual foi o melhor?
Nº de garimpos: 2 Melhor garimpo: P.C

3.3 Quantas pessoas há em seu núcleo familiar? 5

3.4 Como você vê o Papel do governo ou Estado nos garimpos que trabalhou?
( ) Cooperativo ( ) Influente ( ) Omisso (X) Agressivo ( ) Amistoso

3.5 Como é a sua relação com os donos do garimpo?
( ) Péssima ( ) Ruim ( ) Razoável (X) Boa ( ) Ótima

3.6 Você conheceu mulheres garimpeiras? (X) Sim ( ) Não

3.7 Você conhece alguém que tenha morrido, ou adoecido, por contaminação aparentemente devido ao mercúrio (azougue)? ( ) Sim (X) Não

3.8 Você contraiu alguma doença ou debilitação durante o garimpo? (X) Sim ( ) Não

3.9 Você já se associou a alguma cooperativa de garimpeiro? ( ) Sim (X) Não

3.10 O que você vê como ponto positivo ao associar-se a uma cooperativa?
R: legalização

3.11 Você gostaria de trabalhar legalizado no garimpo? (X) Sim ( ) Não

3.12 Na sua opinião você acha importante a legalização do garimpo, através da cooperativa?
(X) Importante ( ) Não importante

3.13 O garimpo contribuiu para atingir suas expectativas na vida? (X) Sim ( ) Não

3.14 Você costuma votar nas eleições? (X) Sim ( ) Não

3.15 Sua vida melhorou ou piorou no garimpo? (X) Melhorou ( ) Piorou ( ) Não mudou

3.16 Como você classificaria sua felicidade com a vida que leva hoje?
( ) Muito feliz (X) Feliz ( ) Indiferente ( ) Infeliz

TERMO DE CONSENTIMENTO LIVRE E ESCLARECIDO

Você está sendo convidado a participar de uma pesquisa socioeconômica a ser realizada através de entrevista oral, gravada em meio digital, e escrita, através do preenchimento de uma planilha, a ser realizada pela Companhia Matogrossense de Mineração – METAMAT, tendo como área de abrangência a Região Garimpeira do CABEÇA, sob a supervisão técnica da METAMAT.

Ao consentir em participar desta pesquisa você concorda com os seguintes pontos: 1. O objetivo deste estudo é analisar o modo de vida e as relações sócias e de trabalho entre os garimpeiros da região garimpeira do CABEÇA. 2. Sua participação nesta pesquisa inclui testemunho sobre vivência em garimpos, suas relações interpessoais e outras informações socioeconômicas. 3. A pesquisa estará disponível para ampla consulta e suas informações estarão expostas para a comunidade. 4. Considera-se público alvo dessa entrevista todos os garimpeiros que se dedicam a atividade 5. O presente estudo contribuirá para conhecimento sobre a vida e o *modus operandi* dos garimpeiros, contribuindo para ampliar o conhecimento acerca dos dados socioeconômicos desta parcela, usualmente a margem das estatísticas oficiais. Sua participação não é obrigatória e você poderá solicitar sua exclusão da pesquisa a qualquer momento.

Declaro que entendi os objetivos, benefícios e a finalidade a que se destina a pesquisa e concordo em participar e conceder minhas informações aos entrevistadores.

Luis Fernando
Pesquisador

Adalino da Silva
Participante da Pesquisa

2

coRdemato METAMAT SEDEC GOVERNO DE MATO GROSSO

METAMAT COMPANHIA MATO-GROSSENSE DE MINERAÇÃO | GOVERNO DO ESTADO DE MATO GROSSO

Av. Gonçalo Antunes de Barros, 2.970, Bairro Novo Mato Grosso, CEP: 78058-743 , Cuiabá-MT.
Fone: (65) 3613-9000 / Fax: (65) 3653-2447
Ouvidoria (65) 361-9022
www.metamat.mt.gov.br

PLANILHA DE ENTREVISTA – REGIÃO GARIMPEIRA DO CABEÇA – MT

1.0 INFORMAÇÕES PESSOAIS			
1.1 Nome: Alcir Rodrigo de Ramos			
1.2 Idade atual:	54	1.3 Idade em que começou a garimpar:	22
1.4 Local de residência: Pista do Cabeça / Novo Cruzeiro			
1.5 Garimpo onde Trabalha: Pista do Cabeça			
1.6 Naturalidade: Paraná / Realeza do Pinho			
1.7 Estado civil: ( ) Solteiro (X) Casado ( ) Viúvo ( ) Separado ( ) Divorciado			
1.8 Profissão anterior ao garimpo: Carpinteiro			
1.9 Renda: 5.000,00			
1.10 Escolaridade atual: Primário			
1.11 Quantas Pessoas moram na sua casa? (3)			
1.12 Possui Filhos, Netos? Quantos? Filhos (3) Netos (4)			
1.13 Possui Filhos maiores de Idade? (X) Sim ( ) Não			
1.14 Quantos Filhos estão na escola? (1)			
1.15 Recebe alguma ajuda do Governo? ( ) Sim (X) Não Qual?			
2.0 PERGUNTAS OBJETIVAS			
2.1 Qual o tempo de atuação em garimpos?			
( ) 0 a 5 anos ( ) 6 a 10 anos ( ) 11 a 20 anos ( ) 21 a 30 anos (X) 31 a 40 anos ( ) 41 a 50 anos ( ) Mais de 50 anos			
2.2 Qual o tempo de garimpagem na região de CABEÇA? ( ) 0 a 5 anos ( ) 6 a 10 anos ( ) 11 a 20 anos ( ) 21 a 30 anos (X) 31 a 40 anos ( ) 41 a 45 anos			
2.3 Como você vê a atuação da polícia no garimpo? ( ) Péssimo ( ) Ruim (X) Razoável ( ) Bom ( ) Ótimo			
2.4 No seu parecer como você acha que a polícia deveria agir? R: Estarem mais presente			
2.5 Qual o meio de comunicação utilizado, em caso de uma emergência? Internet			
2.6 Existe ambulância a disposição da comunidade? (X) Sim ( ) Não			
2.7 Como você avalia a assistência médica oferecida pelo SUS? ( ) Péssimo ( ) Ruim (X) Razoável ( ) Bom ( ) Ótimo			

1

coRdemato METAMAT SEDEC GOVERNO DE MATO GROSSO

METAMAT COMPANHIA MATO-GROSSENSE DE MINERAÇÃO | GOVERNO DO ESTADO DE MATO GROSSO

Av. Gonçalo Antunes de Barros, 2.970, Bairro Novo Mato Grosso, CEP: 78058-743 , Cuiabá-MT.
Fone: (65) 3613-9000 / Fax: (65) 3653-2447
Ouvidoria (65) 361-9022
www.metamat.mt.gov.br

3.0 PERGUNTAS A SEREM RESPONDIDAS DE FORMA ORAL

3.1 O que fez você ir trabalhar no garimpo?
R: Falta de estudo

3.2Quantos garimpos você trabalhou? Qual foi o melhor?
Nº de garimpos: 30 Melhor garimpo: Cá do Jovain

3.3 Quantas pessoas há em seu núcleo familiar? 3 pessoas

3.4 Como você vê o Papel do governo ou Estado nos garimpos que trabalhou?
( ) Cooperativo ( ) Influente (X) Omisso ( ) Agressivo ( ) Amistoso

3.5 Como é a sua relação com os donos do garimpo?
( ) Péssima ( ) Ruim ( ) Razoável (X) Boa ( ) Ótima

3.6 Você conheceu mulheres garimpeiras? (X) Sim ( ) Não

3.7 Você conhece alguém que tenha morrido, ou adoecido, por contaminação aparentemente devido ao mercúrio (azougue)? ( ) Sim (X) Não

3.8 Você contraiu alguma doença ou debilitação durante o garimpo? ( ) Sim (X) Não

3.9 Você já se associou a alguma cooperativa de garimpeiro? (X) Sim ( ) Não

3.10 O que você vê como ponto positivo ao associar-se a uma cooperativa?
R: Tentar a legalidade

3.11 Você gostaria de trabalhar legalizado no garimpo? (X) Sim ( ) Não

3.12 Na sua opinião você acha importante a legalização do garimpo, através da cooperativa?
(X) Importante ( ) Não importante

3.13 O garimpo contribuiu para atingir suas expectativas na vida? (X) Sim ( ) Não

3.14 Você costuma votar nas eleições? (X) Sim ( ) Não

3.15 Sua vida melhorou ou piorou no garimpo? (=) Melhorou ( ) Piorou ( ) Não mudou

3.16 Como você classificaria sua felicidade com a vida que leva hoje?
( ) Muito feliz (X) Feliz ( ) Indiferente ( ) Infeliz

TERMO DE CONSENTIMENTO LIVRE E ESCLARECIDO

Você está sendo convidado a participar de uma pesquisa socioeconômica a ser realizada através de entrevista oral, gravada em meio digital, e escrita, através do preenchimento de uma planilha, a ser realizada pela Companhia Matogrossense de Mineração – METAMAT, tendo como área de abrangência a Região Garimpeira do CABEÇA, sob a supervisão técnica da METAMAT.

Ao consentir em participar desta pesquisa você concorda com os seguintes pontos: 1. O objetivo deste estudo é analisar o modo de vida e as relações sócias e de trabalho entre os garimpeiros da região garimpeira do CABEÇA. 2. Sua participação nesta pesquisa inclui testemunho sobre vivência em garimpos, suas relações interpessoais e outras informações socioeconômicas. 3. A pesquisa estará disponível para ampla consulta e suas informações estarão expostas para a comunidade. 4. Considera-se público alvo dessa entrevista todos os garimpeiros que se dedicam a atividade 5. O presente estudo contribuirá para conhecimento sobre a vida e o *modus operandi* dos garimpeiros, contribuindo para ampliar o conhecimento acerca dos dados socioeconômicos desta parcela, usualmente a margem das estatísticas oficiais. Sua participação não é obrigatória e você poderá solicitar sua exclusão da pesquisa a qualquer momento.

Declaro que entendi os objetivos, benefícios e a finalidade a que se destina a pesquisa e concordo em participar e conceder minhas informações aos entrevistadores.

Pesquisador

Alcenedino de Moraes
Participante da Pesquisa

2

METAMAT COMPANHIA MATO-GROSSENSE DE MINERAÇÃO | GOVERNO DO ESTADO DE MATO GROSSO

Av. Gonçalo Antunes de Barros, 2.970, Bairro Novo Mato Grosso, CEP: 78058-743 , Cuiabá-MT.
Fone: (65) 3613-9000 / Fax: (65) 3653-2447
Ouvidoria (65) 361-9022
www.metamat.mt.gov.br

PLANILHA DE ENTREVISTA – REGIÃO GARIMPEIRA DO CABEÇA – MT

1.0 INFORMAÇÕES PESSOAIS			
1.1 Nome: ANDRÉ VENDRAMIM			
1.2 Idade atual:	37	1.3 Idade em que começou a garimpar:	35
1.4 Local de residência: PISTA DO CABEÇA			
1.5 Garimpo onde Trabalha: PARADO			
1.6 Naturalidade: ~~MERCEDES - SC~~ ALTA FLORESTA			
1.7 Estado civil: ( ) Solteiro (X) Casado ( ) Viúvo ( ) Separado ( ) Divorciado			
1.8 Profissão anterior ao garimpo: PECUARISTA			
1.9 Renda: 2.500			
1.10 Escolaridade atual: 8ª Serie			
1.11 Quantas Pessoas moram na sua casa? (4)			
1.12 Possui Filhos, Netos? Quantos? Filhos (2) Netos (X)			
1.13 Possui Filhos maiores de Idade? ( ) Sim (X) Não			
1.14 Quantos Filhos estão na escola? (1)			
1.15 Recebe alguma ajuda do Governo? ( ) Sim (X) Não Qual?			
2.0 PERGUNTAS OBJETIVAS			
2.1 Qual o tempo de atuação em garimpos? 2 ( ) 0 a 5 anos ( ) 6 a 10 anos ( ) 11 a 20 anos ( ) 21 a 30 anos ( ) 31 a 40 anos ( ) 41 a 50 anos ( ) Mais de 50 anos			
2.2 Qual o tempo de garimpagem na região de CABEÇA? 2 ( ) 0 a 5 anos ( ) 6 a 10 anos ( ) 11 a 20 anos ( ) 21 a 30 anos ( ) 31 a 40 anos ( ) 41 a 45 anos			
2.3 Como você vê a atuação da polícia no garimpo? ( ) Péssimo ( ) Ruim ( ) Razoável (X) Bom ( ) Ótimo			
2.4 No seu parecer como você acha que a polícia deveria agir? R: RESPEITAR			
2.5 Qual o meio de comunicação utilizado, em caso de uma emergência? INTERNET			
2.6 Existe ambulância a disposição da comunidade? (X) Sim ( ) Não			
2.7 Como você avalia a assistência médica oferecida pelo SUS? ( ) Péssimo ( ) Ruim ( ) Razoável (X) Bom ( ) Ótimo			

1

METAMAT COMPANHIA MATO-GROSSENSE DE MINERAÇÃO | GOVERNO DO ESTADO DE MATO GROSSO

Av. Gonçalo Antunes de Barros, 2.970, Bairro Novo Mato Grosso, CEP: 78058-743 , Cuiabá-MT.
Fone: (65) 3613-9000 / Fax: (65) 3653-2447
Ouvidoria (65) 361-9022
www.metamat.mt.gov.br

3.0 PERGUNTAS A SEREM RESPONDIDAS DE FORMA ORAL

3.1 O que fez você ir trabalhar no garimpo?
R: ~~[illegible]~~ FAMILIA

3.2Quantos garimpos você trabalhou? Qual foi o melhor?
Nº de garimpos: 1 Melhor garimpo: X

3.3 Quantas pessoas há em seu núcleo familiar? 4

3.4 Como você vê o Papel do governo ou Estado nos garimpos que trabalhou?
( ) Cooperativo ( ) Influente (X) Omisso ( ) Agressivo ( ) Amistoso

3.5 Como é a sua relação com os donos do garimpo?
( ) Péssima ( ) Ruim ( ) Razoável (X) Boa ( ) Ótima

3.6 Você conheceu mulheres garimpeiras? (X) Sim ( ) Não

3.7 Você conhece alguém que tenha morrido, ou adoecido, por contaminação aparentemente devido ao mercúrio (azougue)? ( ) Sim (X) Não

3.8 Você contraiu alguma doença ou debilitação durante o garimpo? ( ) Sim (X) Não

3.9 Você já se associou a alguma cooperativa de garimpeiro? ( ) Sim (X) Não

3.10 O que você vê como ponto positivo ao associar-se a uma cooperativa?
R: FACILITAR O TRABALHO

3.11 Você gostaria de trabalhar legalizado no garimpo? (X) Sim ( ) Não

3.12 Na sua opinião você acha importante a legalização do garimpo, através da cooperativa?
(X) Importante ( ) Não importante

3.13 O garimpo contribuiu para atingir suas expectativas na vida? (X) Sim ( ) Não

3.14 Você costuma votar nas eleições? (X) Sim ( ) Não

3.15 Sua vida melhorou ou piorou no garimpo? ( ) Melhorou ( ) Piorou (X) Não mudou

3.16 Como você classificaria sua felicidade com a vida que leva hoje?
(X) Muito feliz ( ) Feliz ( ) Indiferente ( ) Infeliz

TERMO DE CONSENTIMENTO LIVRE E ESCLARECIDO

Você está sendo convidado a participar de uma pesquisa socioeconômica a ser realizada através de entrevista oral, gravada em meio digital, e escrita, através do preenchimento de uma planilha, a ser realizada pela Companhia Matogrossense de Mineração – METAMAT, tendo como área de abrangência a Região Garimpeira do CABEÇA, sob a supervisão técnica da METAMAT.

Ao consentir em participar desta pesquisa você concorda com os seguintes pontos: 1. O objetivo deste estudo é analisar o modo de vida e as relações sócias e de trabalho entre os garimpeiros da região garimpeira do CABEÇA. 2. Sua participação nesta pesquisa inclui testemunho sobre vivência em garimpos, suas relações interpessoais e outras informações socioeconômicas. 3. A pesquisa estará disponível para ampla consulta e suas informações estarão expostas para a comunidade. 4. Considera-se público alvo dessa entrevista todos os garimpeiros que se dedicam a atividade 5. O presente estudo contribuirá para conhecimento sobre a vida e o *modus operandi* dos garimpeiros, contribuindo para ampliar o conhecimento acerca dos dados socioeconômicos desta parcela, usualmente a margem das estatísticas oficiais. Sua participação não é obrigatória e você poderá solicitar sua exclusão da pesquisa a qualquer momento.

Declaro que entendi os objetivos, benefícios e a finalidade a que se destina a pesquisa e concordo em participar e conceder minhas informações aos entrevistadores.

Ulissys
Pesquisador

André Vendramin
Participante da Pesquisa

2

METAMAT COMPANHIA MATO-GROSSENSE DE MINERAÇÃO | GOVERNO DO ESTADO DE MATO GROSSO

Av. Gonçalo Antunes de Barros, 2.970, Bairro Novo Mato Grosso, CEP: 78058-743 , Cuiabá-MT.
Fone: (65) 3613-9000 / Fax: (65) 3653-2447
Ouvidoria (65) 361-9022
www.metamat.mt.gov.br

PLANILHA DE ENTREVISTA – REGIÃO GARIMPEIRA DO CABEÇA – MT

1.0 INFORMAÇÕES PESSOAIS			
1.1 Nome: ANTONIO NOGUEIRA GUIMARÃES			
1.2 Idade atual:	48	1.3 Idade em que começou a garimpar:	19 anos
1.4 Local de residência: PISTA CAB			
1.5 Garimpo onde Trabalha: JACAMI			
1.6 Naturalidade: GONÇALVES DIAS - MA			
1.7 Estado civil: ( ) Solteiro (X) Casado ( ) Viúvo ( ) Separado ( ) Divorciado			
1.8 Profissão anterior ao garimpo: ROCEIRO			
1.9 Renda: 2000			
1.10 Escolaridade atual: 4ª série			
1.11 Quantas Pessoas moram na sua casa? (4)			
1.12 Possui Filhos, Netos? Quantos? Filhos (2) Netos (X)			
1.13 Possui Filhos maiores de Idade? (1) Sim ( ) Não			
1.14 Quantos Filhos estão na escola? (1)			
1.15 Recebe alguma ajuda do Governo? ( ) Sim (X) Não Qual?			
2.0 PERGUNTAS OBJETIVAS			
2.1 Qual o tempo de atuação em garimpos? 29			
( ) 0 a 5 anos ( ) 6 a 10 anos ( ) 11 a 20 anos ( ) 21 a 30 anos ( ) 31 a 40 anos ( ) 41 a 50 anos ( ) Mais de 50 anos			
2.2 Qual o tempo de garimpagem na região de CABEÇA? 29 ( ) 0 a 5 anos ( ) 6 a 10 anos ( ) 11 a 20 anos ( ) 21 a 30 anos ( ) 31 a 40 anos ( ) 41 a 45 anos			
2.3 Como você vê a atuação da polícia no garimpo? ( ) Péssimo ( ) Ruim ( ) Razoável (X) Bom ( ) Ótimo			
2.4 No seu parecer como você acha que a polícia deveria agir? R: ASSISTENCIA			
2.5 Qual o meio de comunicação utilizado, em caso de uma emergência? INTERNET			
2.6 Existe ambulância a disposição da comunidade? (X) Sim ( ) Não			
2.7 Como você avalia a assistência médica oferecida pelo SUS? ( ) Péssimo ( ) Ruim ( ) Razoável (X) Bom ( ) Ótimo			

1

METAMAT COMPANHIA MATO-GROSSENSE DE MINERAÇÃO | GOVERNO DO ESTADO DE MATO GROSSO

Av. Gonçalo Antunes de Barros, 2.970, Bairro Novo Mato Grosso, CEP: 78058-743 , Cuiabá-MT.
Fone: (65) 3613-9000 / Fax: (65) 3653-2447
Ouvidoria (65) 361-9022
www.metamat.mt.gov.br

3.0 PERGUNTAS A SEREM RESPONDIDAS DE FORMA ORAL

3.1 O que fez você ir trabalhar no garimpo?
R: DIRULDADE

3.2Quantos garimpos você trabalhou? Qual foi o melhor?
Nº de garimpos: 1 Melhor garimpo: PESTA

3.3 Quantas pessoas há em seu núcleo familiar? 4

3.4 Como você vê o Papel do governo ou Estado nos garimpos que trabalhou?
( ) Cooperativo ( ) Influente (X) Omisso ( ) Agressivo ( ) Amistoso

3.5 Como é a sua relação com os donos do garimpo?
( ) Péssima ( ) Ruim (X) Razoável ( ) Boa ( ) Ótima

3.6 Você conheceu mulheres garimpeiras? ( ) Sim (X) Não

3.7 Você conhece alguém que tenha morrido, ou adoecido, por contaminação aparentemente devido ao mercúrio (azougue)? ( ) Sim (X) Não

3.8 Você contraiu alguma doença ou debilitação durante o garimpo? ( ) Sim (X) Não

3.9 Você já se associou a alguma cooperativa de garimpeiro? (X) Sim ( ) Não

3.10 O que você vê como ponto positivo ao associar-se a uma cooperativa?
R: FACILITAR

3.11 Você gostaria de trabalhar legalizado no garimpo? (X) Sim ( ) Não

3.12 Na sua opinião você acha importante a legalização do garimpo, através da cooperativa?
(X) Importante ( ) Não importante

3.13 O garimpo contribuiu para atingir suas expectativas na vida? (X) Sim ( ) Não

3.14 Você costuma votar nas eleições? (X) Sim ( ) Não

3.15 Sua vida melhorou ou piorou no garimpo? (X) Melhorou ( ) Piorou ( ) Não mudou

3.16 Como você classificaria sua felicidade com a vida que leva hoje?
( ) Muito feliz (X) Feliz ( ) Indiferente ( ) Infeliz

TERMO DE CONSENTIMENTO LIVRE E ESCLARECIDO

Você está sendo convidado a participar de uma pesquisa socioeconômica a ser realizada através de entrevista oral, gravada em meio digital, e escrita, através do preenchimento de uma planilha, a ser realizada pela Companhia Matogrossense de Mineração – METAMAT, tendo como área de abrangência a Região Garimpeira do CABEÇA, sob a supervisão técnica da METAMAT.

Ao consentir em participar desta pesquisa você concorda com os seguintes pontos: 1. O objetivo deste estudo é analisar o modo de vida e as relações sócias e de trabalho entre os garimpeiros da região garimpeira do CABEÇA. 2. Sua participação nesta pesquisa inclui testemunho sobre vivência em garimpos, suas relações interpessoais e outras informações socioeconômicas. 3. A pesquisa estará disponível para ampla consulta e suas informações estarão expostas para a comunidade. 4. Considera-se público alvo dessa entrevista todos os garimpeiros que se dedicam a atividade 5. O presente estudo contribuirá para conhecimento sobre a vida e o *modus operandi* dos garimpeiros, contribuindo para ampliar o conhecimento acerca dos dados socioeconômicos desta parcela, usualmente a margem das estatísticas oficiais. Sua participação não é obrigatória e você poderá solicitar sua exclusão da pesquisa a qualquer momento.

Declaro que entendi os objetivos, benefícios e a finalidade a que se destina a pesquisa e concordo em participar e conceder minhas informações aos entrevistadores.

Allissys
Pesquisador

Antonio M Guimarães
Participante da Pesquisa

2

coRdemato METAMAT SEDEC GOVERNO DE MATO GROSSO

METAMAT COMPANHIA MATO-GROSSENSE DE MINERAÇÃO | GOVERNO DO ESTADO DE MATO GROSSO

Av. Gonçalo Antunes de Barros, 2.970, Bairro Novo Mato Grosso, CEP: 78058-743 , Cuiabá-MT.
Fone: (65) 3613-9000 / Fax: (65) 3653-2447
Ouvidoria (65) 361-9022
www.metamat.mt.gov.br

PLANILHA DE ENTREVISTA – REGIÃO GARIMPEIRA DO CABEÇA – MT

1.0 INFORMAÇÕES PESSOAIS			
1.1 Nome: Dalvanuro Felix da Silva			
1.2 Idade atual:	57	1.3 Idade em que começou a garimpar:	25
1.4 Local de residência: P.C			
1.5 Garimpo onde Trabalha: P.C			
1.6 Naturalidade: Coxim – MS			
1.7 Estado civil: ( ) Solteiro (X) Casado ( ) Viúvo ( ) Separado ( ) Divorciado			
1.8 Profissão anterior ao garimpo: Fazenda			
1.9 Renda: 1750			
1.10 Escolaridade atual: 2°			
1.11 Quantas Pessoas moram na sua casa? (2)			
1.12 Possui Filhos, Netos? Quantos? Filhos ( ) Netos ( )			
1.13 Possui Filhos maiores de Idade? ( ) Sim ( ) Não			
1.14 Quantos Filhos estão na escola? ( )			
1.15 Recebe alguma ajuda do Governo? ( ) Sim (X) Não Qual?			
2.0 PERGUNTAS OBJETIVAS			
2.1 Qual o tempo de atuação em garimpos?			
( ) 0 a 5 anos ( ) 6 a 10 anos ( ) 11 a 20 anos ( ) 21 a 30 anos (X) 31 a 40 anos ( ) 41 a 50 anos ( ) Mais de 50 anos			
2.2 Qual o tempo de garimpagem na região de CABEÇA? ( ) 0 a 5 anos ( ) 6 a 10 anos ( ) 11 a 20 anos ( ) 21 a 30 anos (X) 31 a 40 anos ( ) 41 a 45 anos			
2.3 Como você vê a atuação da polícia no garimpo? ( ) Péssimo ( ) Ruim ( ) Razoável ( ) Bom ( ) Ótimo –			
2.4 No seu parecer como você acha que a polícia deveria agir? R: Segurança a População			
2.5 Qual o meio de comunicação utilizado, em caso de uma emergência? Internet.			
2.6 Existe ambulância a disposição da comunidade? (X) Sim ( ) Não			
2.7 Como você avalia a assistência médica oferecida pelo SUS? ( ) Péssimo ( ) Ruim ( ) Razoável (X) Bom ( ) Ótimo			

1

coRdemato METAMAT SEDEC GOVERNO DE MATO GROSSO

METAMAT COMPANHIA MATO-GROSSENSE DE MINERAÇÃO | GOVERNO DO ESTADO DE MATO GROSSO

Av. Gonçalo Antunes de Barros, 2.970, Bairro Novo Mato Grosso, CEP: 78058-743 , Cuiabá-MT.
Fone: (65) 3613-9000 / Fax: (65) 3653-2447
Ouvidoria (65) 361-9022
www.metamat.mt.gov.br

3.0 PERGUNTAS A SEREM RESPONDIDAS DE FORMA ORAL

3.1 O que fez você ir trabalhar no garimpo?
R: Dinheiro + mais

3.2Quantos garimpos você trabalhou? Qual foi o melhor?
Nº de garimpos:_____ Melhor garimpo:_____

3.3 Quantas pessoas há em seu núcleo familiar? 50

3.4 Como você vê o Papel do governo ou Estado nos garimpos que trabalhou?
( ) Cooperativo ( ) Influente ( ) Omisso (X) Agressivo ( ) Amistoso

3.5 Como é a sua relação com os donos do garimpo?
( ) Péssima ( ) Ruim ( ) Razoável (X) Boa ( ) Ótima

3.6 Você conheceu mulheres garimpeiras? ( ) Sim (X) Não

3.7 Você conhece alguém que tenha morrido, ou adoecido, por contaminação aparentemente devido ao mercúrio (azougue)? ( ) Sim (X) Não

3.8 Você contraiu alguma doença ou debilitação durante o garimpo? (X) Sim ( ) Não

3.9 Você já se associou a alguma cooperativa de garimpeiro? ( ) Sim (X) Não

3.10 O que você vê como ponto positivo ao associar-se a uma cooperativa?
R: Benefícios

3.11 Você gostaria de trabalhar legalizado no garimpo? (X) Sim ( ) Não

3.12 Na sua opinião você acha importante a legalização do garimpo, através da cooperativa?
(X) Importante ( ) Não importante

3.13 O garimpo contribuiu para atingir suas expectativas na vida? (X) Sim ( ) Não

3.14 Você costuma votar nas eleições? (X) Sim ( ) Não

3.15 Sua vida melhorou ou piorou no garimpo? (X) Melhorou ( ) Piorou ( ) Não mudou

3.16 Como você classificaria sua felicidade com a vida que leva hoje?
( ) Muito feliz (X) Feliz ( ) Indiferente ( ) Infeliz

TERMO DE CONSENTIMENTO LIVRE E ESCLARECIDO

Você está sendo convidado a participar de uma pesquisa socioeconômica a ser realizada através de entrevista oral, gravada em meio digital, e escrita, através do preenchimento de uma planilha, a ser realizada pela Companhia Matogrossense de Mineração – METAMAT, tendo como área de abrangência a Região Garimpeira do CABEÇA, sob a supervisão técnica da METAMAT.

Ao consentir em participar desta pesquisa você concorda com os seguintes pontos: 1. O objetivo deste estudo é analisar o modo de vida e as relações sócias e de trabalho entre os garimpeiros da região garimpeira do CABEÇA. 2. Sua participação nesta pesquisa inclui testemunho sobre vivência em garimpos, suas relações interpessoais e outras informações socioeconômicas. 3. A pesquisa estará disponível para ampla consulta e suas informações estarão expostas para a comunidade. 4. Considera-se público alvo dessa entrevista todos os garimpeiros que se dedicam a atividade 5. O presente estudo contribuirá para conhecimento sobre a vida e o *modus operandi* dos garimpeiros, contribuindo para ampliar o conhecimento acerca dos dados socioeconômicos desta parcela, usualmente a margem das estatísticas oficiais. Sua participação não é obrigatória e você poderá solicitar sua exclusão da pesquisa a qualquer momento.

Declaro que entendi os objetivos, benefícios e a finalidade a que se destina a pesquisa e concordo em participar e conceder minhas informações aos entrevistadores.

Jaus Bernardes
Pesquisador

Damião Cirilo da Silva
Participante da Pesquisa

METAMAT COMPANHIA MATO-GROSSENSE DE MINERAÇÃO | GOVERNO DO ESTADO DE MATO GROSSO

Av. Gonçalo Antunes de Barros, 2.970, Bairro Novo Mato Grosso, CEP: 78058-743 , Cuiabá-MT.
Fone: (65) 3613-9000 / Fax: (65) 3653-2447
Ouvidoria (65) 361-9022
www.metamat.mt.gov.br

PLANILHA DE ENTREVISTA – REGIÃO GARIMPEIRA DO CABEÇA – MT

1.0 INFORMAÇÕES PESSOAIS			
1.1 Nome: DARCI MARTIN DOMINGOS			
1.2 Idade atual:	56	1.3 Idade em que começou a garimpar:	N GARIMPA
1.4 Local de residência: GOIANIA - PISTA			
1.5 Garimpo onde Trabalha: X			
1.6 Naturalidade: SÃO SIMÃO			
1.7 Estado civil: ( ) Solteiro (X) Casado ( ) Viúvo ( ) Separado ( ) Divorciado			
1.8 Profissão anterior ao garimpo: ~~FACE~~ SITIANTE			
1.9 Renda: 3.000			
1.10 Escolaridade atual: MEDIO COMP			
1.11 Quantas Pessoas moram na sua casa? (2)			
1.12 Possui Filhos, Netos? Quantos? Filhos (3) Netos (6)			
1.13 Possui Filhos maiores de Idade? (3) Sim ( ) Não			
1.14 Quantos Filhos estão na escola? (0)			
1.15 Recebe alguma ajuda do Governo? ( ) Sim (X) Não Qual?			
2.0 PERGUNTAS OBJETIVAS			
2.1 Qual o tempo de atuação em garimpos? X			
( ) 0 a 5 anos ( ) 6 a 10 anos ( ) 11 a 20 anos ( ) 21 a 30 anos ( ) 31 a 40 anos ( ) 41 a 50 anos ( ) Mais de 50 anos			
2.2 Qual o tempo de garimpagem na região de CABEÇA? ( ) 0 a 5 anos ( ) 6 a 10 anos ( ) 11 a 20 anos ( ) 21 a 30 anos ( ) 31 a 40 anos ( ) 41 a 45 anos X			
2.3 Como você vê a atuação da polícia no garimpo? ( ) Péssimo ( ) Ruim (X) Razoável ( ) Bom ( ) Ótimo			
2.4 No seu parecer como você acha que a polícia deveria agir? R: ASSISTENCIA			
2.5 Qual o meio de comunicação utilizado, em caso de uma emergência? INTERNET			
2.6 Existe ambulância a disposição da comunidade? (X) Sim ( ) Não			
2.7 Como você avalia a assistência médica oferecida pelo SUS? ( ) Péssimo ( ) Ruim (X) Razoável ( ) Bom ( ) Ótimo			

1

METAMAT COMPANHIA MATO-GROSSENSE DE MINERAÇÃO | GOVERNO DO ESTADO DE MATO GROSSO

Av. Gonçalo Antunes de Barros, 2.970, Bairro Novo Mato Grosso, CEP: 78058-743 , Cuiabá-MT.
Fone: (65) 3613-9000 / Fax: (65) 3653-2447
Ouvidoria (65) 361-9022
www.metamat.mt.gov.br

3.0 PERGUNTAS A SEREM RESPONDIDAS DE FORMA ORAL

3.1 O que fez você ir trabalhar no garimpo?
R: X

3.2Quantos garimpos você trabalhou? Qual foi o melhor?
Nº de garimpos: X Melhor garimpo: X

3.3 Quantas pessoas há em seu núcleo familiar? _____

3.4 Como você vê o Papel do governo ou Estado nos garimpos que trabalhou?
(X) Cooperativo ( ) Influente ( ) Omisso ( ) Agressivo ( ) Amistoso

3.5 Como é a sua relação com os donos do garimpo?
( ) Péssima ( ) Ruim ( ) Razoável (X) Boa ( ) Ótima

3.6 Você conheceu mulheres garimpeiras? ( ) Sim (X) Não

3.7 Você conhece alguém que tenha morrido, ou adoecido, por contaminação aparentemente devido ao mercúrio (azougue)? ( ) Sim (X) Não

3.8 Você contraiu alguma doença ou debilitação durante o garimpo? ( ) Sim (X) Não

3.9 Você já se associou a alguma cooperativa de garimpeiro? ( ) Sim (X) Não

3.10 O que você vê como ponto positivo ao associar-se a uma cooperativa?
R: REPRESENTATIVIDADE

3.11 Você gostaria de trabalhar legalizado no garimpo? (X) Sim ( ) Não

3.12 Na sua opinião você acha importante a legalização do garimpo, através da cooperativa?
(X) Importante ( ) Não importante

3.13 O garimpo contribuiu para atingir suas expectativas na vida? (X) Sim ( ) Não

3.14 Você costuma votar nas eleições? (X) Sim ( ) Não

3.15 Sua vida melhorou ou piorou no garimpo? (X) Melhorou ( ) Piorou ( ) Não mudou

3.16 Como você classificaria sua felicidade com a vida que leva hoje?
( ) Muito feliz (X) Feliz ( ) Indiferente ( ) Infeliz

TERMO DE CONSENTIMENTO LIVRE E ESCLARECIDO

Você está sendo convidado a participar de uma pesquisa socioeconômica a ser realizada através de entrevista oral, gravada em meio digital, e escrita, através do preenchimento de uma planilha, a ser realizada pela Companhia Matogrossense de Mineração – METAMAT, tendo como área de abrangência a Região Garimpeira do CABEÇA, sob a supervisão técnica da METAMAT.

Ao consentir em participar desta pesquisa você concorda com os seguintes pontos: 1. O objetivo deste estudo é analisar o modo de vida e as relações sócias e de trabalho entre os garimpeiros da região garimpeira do CABEÇA. 2. Sua participação nesta pesquisa inclui testemunho sobre vivência em garimpos, suas relações interpessoais e outras informações socioeconômicas. 3. A pesquisa estará disponível para ampla consulta e suas informações estarão expostas para a comunidade. 4. Considera-se público alvo dessa entrevista todos os garimpeiros que se dedicam a atividade 5. O presente estudo contribuirá para conhecimento sobre a vida e o *modus operandi* dos garimpeiros, contribuindo para ampliar o conhecimento acerca dos dados socioeconômicos desta parcela, usualmente a margem das estatísticas oficiais. Sua participação não é obrigatória e você poderá solicitar sua exclusão da pesquisa a qualquer momento.

Declaro que entendi os objetivos, benefícios e a finalidade a que se destina a pesquisa e concordo em participar e conceder minhas informações aos entrevistadores.

Weliesys
Pesquisador

Participante da Pesquisa

2

coRdemato METAMAT SEDEC GOVERNO DE MATO GROSSO

METAMAT COMPANHIA MATO-GROSSENSE DE MINERAÇÃO | GOVERNO DO ESTADO DE MATO GROSSO

Av. Gonçalo Antunes de Barros, 2.970, Bairro Novo Mato Grosso, CEP: 78058-743 , Cuiabá-MT.
Fone: (65) 3613-9000 / Fax: (65) 3653-2447
Ouvidoria (65) 361-9022
www.metamat.mt.gov.br

PLANILHA DE ENTREVISTA – REGIÃO GARIMPEIRA DO CABEÇA – MT

1.0 INFORMAÇÕES PESSOAIS			
1.1 Nome: DAUNI PERICLES DA SILVA			
1.2 Idade atual:	55	1.3 Idade em que começou a garimpar:	19
1.4 Local de residência: PISTA DO CAB			
1.5 Garimpo onde Trabalha: ATUALMENTE O			
1.6 Naturalidade: COXIM – MS			
1.7 Estado civil: ( ) Solteiro (X) Casado ( ) Viúvo ( ) Separado ( ) Divorciado			
1.8 Profissão anterior ao garimpo: LAVOURA			
1.9 Renda: 4.000			
1.10 Escolaridade atual: MÉDIO COMP			
1.11 Quantas Pessoas moram na sua casa? (3)			
1.12 Possui Filhos, Netos? Quantos? Filhos (2) Netos (2)			
1.13 Possui Filhos maiores de Idade? (2) Sim ( ) Não			
1.14 Quantos Filhos estão na escola? (1) FACULDADE			
1.15 Recebe alguma ajuda do Governo? ( ) Sim (X) Não Qual?			
2.0 PERGUNTAS OBJETIVAS			
2.1 Qual o tempo de atuação em garimpos? 35.			
( ) 0 a 5 anos ( ) 6 a 10 anos ( ) 11 a 20 anos ( ) 21 a 30 anos ( ) 31 a 40 anos ( ) 41 a 50 anos ( ) Mais de 50 anos			
2.2 Qual o tempo de garimpagem na região de CABEÇA? 35 ( ) 0 a 5 anos ( ) 6 a 10 anos ( ) 11 a 20 anos ( ) 21 a 30 anos ( ) 31 a 40 anos ( ) 41 a 45 anos			
2.3 Como você vê a atuação da polícia no garimpo? ( ) Péssimo ( ) Ruim ( ) Razoável (X) Bom ( ) Ótimo			
2.4 No seu parecer como você acha que a polícia deveria agir? R: TRANQUILO			
2.5 Qual o meio de comunicação utilizado, em caso de uma emergência? INTERNET			
2.6 Existe ambulância a disposição da comunidade? (X) Sim ( ) Não			
2.7 Como você avalia a assistência médica oferecida pelo SUS? ( ) Péssimo ( ) Ruim ( ) Razoável (X) Bom ( ) Ótimo			

1

METAMAT COMPANHIA MATO-GROSSENSE DE MINERAÇÃO | GOVERNO DO ESTADO DE MATO GROSSO

Av. Gonçalo Antunes de Barros, 2.970, Bairro Novo Mato Grosso, CEP: 78058-743 , Cuiabá-MT.
Fone: (65) 3613-9000 / Fax: (65) 3653-2447
Ouvidoria (65) 361-9022
www.metamat.mt.gov.br

3.0 PERGUNTAS A SEREM RESPONDIDAS DE FORMA ORAL

3.1 O que fez você ir trabalhar no garimpo?
R: RENDA

3.2Quantos garimpos você trabalhou? Qual foi o melhor?
Nº de garimpos: 1 Melhor garimpo: PISTA

3.3 Quantas pessoas há em seu núcleo familiar? 4

3.4 Como você vê o Papel do governo ou Estado nos garimpos que trabalhou?
( ) Cooperativo (X) Influente ( ) Omisso ( ) Agressivo ( ) Amistoso

3.5 Como é a sua relação com os donos do garimpo?
( ) Péssima ( ) Ruim ( ) Razoável (X) Boa ( ) Ótima

3.6 Você conheceu mulheres garimpeiras? (X) Sim ( ) Não

3.7 Você conhece alguém que tenha morrido, ou adoecido, por contaminação aparentemente devido ao mercúrio (azougue)? ( ) Sim (X) Não

3.8 Você contraiu alguma doença ou debilitação durante o garimpo? ( ) Sim (X) Não

3.9 Você já se associou a alguma cooperativa de garimpeiro? ( ) Sim (X) Não

3.10 O que você vê como ponto positivo ao associar-se a uma cooperativa?
R: ECONOMIA

3.11 Você gostaria de trabalhar legalizado no garimpo? (X) Sim ( ) Não

3.12 Na sua opinião você acha importante a legalização do garimpo, através da cooperativa?
(X) Importante ( ) Não importante

3.13 O garimpo contribuiu para atingir suas expectativas na vida? (X) Sim ( ) Não

3.14 Você costuma votar nas eleições? ( ) Sim (X) Não

3.15 Sua vida melhorou ou piorou no garimpo? (X) Melhorou ( ) Piorou ( ) Não mudou

3.16 Como você classificaria sua felicidade com a vida que leva hoje?
(X) Muito feliz ( ) Feliz ( ) Indiferente ( ) Infeliz

TERMO DE CONSENTIMENTO LIVRE E ESCLARECIDO

Você está sendo convidado a participar de uma pesquisa socioeconômica a ser realizada através de entrevista oral, gravada em meio digital, e escrita, através do preenchimento de uma planilha, a ser realizada pela Companhia Matogrossense de Mineração – METAMAT, tendo como área de abrangência a Região Garimpeira do CABEÇA, sob a supervisão técnica da METAMAT.

Ao consentir em participar desta pesquisa você concorda com os seguintes pontos: 1. O objetivo deste estudo é analisar o modo de vida e as relações sócias e de trabalho entre os garimpeiros da região garimpeira do CABEÇA. 2. Sua participação nesta pesquisa inclui testemunho sobre vivência em garimpos, suas relações interpessoais e outras informações socioeconômicas. 3. A pesquisa estará disponível para ampla consulta e suas informações estarão expostas para a comunidade. 4. Considera-se público alvo dessa entrevista todos os garimpeiros que se dedicam a atividade 5. O presente estudo contribuirá para conhecimento sobre a vida e o *modus operandi* dos garimpeiros, contribuindo para ampliar o conhecimento acerca dos dados socioeconômicos desta parcela, usualmente a margem das estatísticas oficiais. Sua participação não é obrigatória e você poderá solicitar sua exclusão da pesquisa a qualquer momento.

Declaro que entendi os objetivos, benefícios e a finalidade a que se destina a pesquisa e concordo em participar e conceder minhas informações aos entrevistadores.

Ulliss[illegible] Martins Sena
Pesquisador

Participante da Pesquisa

2

coRdemato METAMAT SEDEC GOVERNO DE MATO GROSSO

METAMAT COMPANHIA MATO-GROSSENSE DE MINERAÇÃO | GOVERNO DO ESTADO DE MATO GROSSO

Av. Gonçalo Antunes de Barros, 2.970, Bairro Novo Mato Grosso, CEP: 78058-743 , Cuiabá-MT.
Fone: (65) 3613-9000 / Fax: (65) 3653-2447
Ouvidoria (65) 361-9022
www.metamat.mt.gov.br

PLANILHA DE ENTREVISTA – REGIÃO GARIMPEIRA DO CABEÇA – MT

1.0 INFORMAÇÕES PESSOAIS			
1.1 Nome: Delson da Silva			
1.2 Idade atual:	52	1.3 Idade em que começou a garimpar:	12
1.4 Local de residência: P.C			
1.5 Garimpo onde Trabalha: P.C.			
1.6 Naturalidade: Pitanga PR			
1.7 Estado civil: ( ) Solteiro ( ) Casado ( ) Viúvo ( ) Separado ( ) Divorciado X			
1.8 Profissão anterior ao garimpo: –			
1.9 Renda: 9.000			
1.10 Escolaridade atual: 7			
1.11 Quantas Pessoas moram na sua casa? (4)			
1.12 Possui Filhos, Netos? Quantos? Filhos (6) Netos (2)			
1.13 Possui Filhos maiores de Idade? (X) Sim ( ) Não			
1.14 Quantos Filhos estão na escola? (3)			
1.15 Recebe alguma ajuda do Governo? ( ) Sim ( ) Não Qual? Auxílio			
2.0 PERGUNTAS OBJETIVAS			
2.1 Qual o tempo de atuação em garimpos? ( ) 0 a 5 anos ( ) 6 a 10 anos ( ) 11 a 20 anos ( ) 21 a 30 anos (X) 31 a 40 anos ( ) 41 a 50 anos ( ) Mais de 50 anos			
2.2 Qual o tempo de garimpagem na região de CABEÇA? ( ) 0 a 5 anos ( ) 6 a 10 anos ( ) 11 a 20 anos ( ) 21 a 30 anos (X) 31 a 40 anos ( ) 41 a 45 anos			
2.3 Como você vê a atuação da polícia no garimpo? (X) Péssimo ( ) Ruim ( ) Razoável ( ) Bom ( ) Ótimo			
2.4 No seu parecer como você acha que a polícia deveria agir? R: Respeito			
2.5 Qual o meio de comunicação utilizado, em caso de uma emergência? internet			
2.6 Existe ambulância a disposição da comunidade? (X) Sim ( ) Não			
2.7 Como você avalia a assistência médica oferecida pelo SUS? ( ) Péssimo ( ) Ruim (X) Razoável ( ) Bom ( ) Ótimo			

1

coRdemato METAMAT SEDEC GOVERNO DE MATO GROSSO

METAMAT COMPANHIA MATO-GROSSENSE DE MINERAÇÃO | GOVERNO DO ESTADO DE MATO GROSSO

Av. Gonçalo Antunes de Barros, 2.970, Bairro Novo Mato Grosso, CEP: 78058-743 , Cuiabá-MT.
Fone: (65) 3613-9000 / Fax: (65) 3653-2447
Ouvidoria (65) 361-9022
www.metamat.mt.gov.br

3.0 PERGUNTAS A SEREM RESPONDIDAS DE FORMA ORAL

3.1 O que fez você ir trabalhar no garimpo?
R: –

3.2Quantos garimpos você trabalhou? Qual foi o melhor?
Nº de garimpos:_____ Melhor garimpo: –

3.3 Quantas pessoas há em seu núcleo familiar? 4

3.4 Como você vê o Papel do governo ou Estado nos garimpos que trabalhou?
( ) Cooperativo ( ) Influente ( ) Omisso ( ) Agressivo (X) Amistoso

3.5 Como é a sua relação com os donos do garimpo?
( ) Péssima ( ) Ruim ( ) Razoável ( ) Boa ( ) Ótima –

3.6 Você conheceu mulheres garimpeiras? (X) Sim ( ) Não

3.7 Você conhece alguém que tenha morrido, ou adoecido, por contaminação aparentemente devido ao mercúrio (azougue)? ( ) Sim (X) Não

3.8 Você contraiu alguma doença ou debilitação durante o garimpo? (X) Sim ( ) Não

3.9 Você já se associou a alguma cooperativa de garimpeiro? ( ) Sim (X) Não

3.10 O que você vê como ponto positivo ao associar-se a uma cooperativa?
R: Legalização

3.11 Você gostaria de trabalhar legalizado no garimpo? (X) Sim ( ) Não

3.12 Na sua opinião você acha importante a legalização do garimpo, através da cooperativa?
(X) Importante ( ) Não importante

3.13 O garimpo contribuiu para atingir suas expectativas na vida? (X) Sim ( ) Não

3.14 Você costuma votar nas eleições? (X) Sim ( ) Não

3.15 Sua vida melhorou ou piorou no garimpo? (X) Melhorou ( ) Piorou ( ) Não mudou

3.16 Como você classificaria sua felicidade com a vida que leva hoje?
(X) Muito feliz ( ) Feliz ( ) Indiferente ( ) Infeliz

TERMO DE CONSENTIMENTO LIVRE E ESCLARECIDO

Você está sendo convidado a participar de uma pesquisa socioeconômica a ser realizada através de entrevista oral, gravada em meio digital, e escrita, através do preenchimento de uma planilha, a ser realizada pela Companhia Matogrossense de Mineração – METAMAT, tendo como área de abrangência a Região Garimpeira do CABEÇA, sob a supervisão técnica da METAMAT.

Ao consentir em participar desta pesquisa você concorda com os seguintes pontos: 1. O objetivo deste estudo é analisar o modo de vida e as relações sócias e de trabalho entre os garimpeiros da região garimpeira do CABEÇA. 2. Sua participação nesta pesquisa inclui testemunho sobre vivência em garimpos, suas relações interpessoais e outras informações socioeconômicas. 3. A pesquisa estará disponível para ampla consulta e suas informações estarão expostas para a comunidade. 4. Considera-se público alvo dessa entrevista todos os garimpeiros que se dedicam a atividade 5. O presente estudo contribuirá para conhecimento sobre a vida e o *modus operandi* dos garimpeiros, contribuindo para ampliar o conhecimento acerca dos dados socioeconômicos desta parcela, usualmente a margem das estatísticas oficiais. Sua participação não é obrigatória e você poderá solicitar sua exclusão da pesquisa a qualquer momento.

Declaro que entendi os objetivos, benefícios e a finalidade a que se destina a pesquisa e concordo em participar e conceder minhas informações aos entrevistadores.

Luis Fernando
Pesquisador

Deison do Prado
Participante da Pesquisa

2

coRdemato METAMAT SEDEC GOVERNO DE MATO GROSSO

METAMAT COMPANHIA MATO-GROSSENSE DE MINERAÇÃO | GOVERNO DO ESTADO DE MATO GROSSO

Av. Gonçalo Antunes de Barros, 2.970, Bairro Novo Mato Grosso, CEP: 78058-743, Cuiabá-MT.
Fone: (65) 3613-9000 / Fax: (65) 3653-2447
Ouvidoria (65) 361-9022
www.metamat.mt.gov.br

PLANILHA DE ENTREVISTA – REGIÃO GARIMPEIRA DO CABEÇA – MT

1.0 INFORMAÇÕES PESSOAIS			
1.1 Nome: Donizete Aparecido dos Santos			
1.2 Idade atual:	40	1.3 Idade em que começou a garimpar:	12.
1.4 Local de residência: PC			
1.5 Garimpo onde Trabalha: PC			
1.6 Naturalidade: Apucarana – PR.			
1.7 Estado civil: ( ) Solteiro (X) Casado ( ) Viúvo ( ) Separado ( ) Divorciado			
1.8 Profissão anterior ao garimpo: –			
1.9 Renda: 1.300			
1.10 Escolaridade atual: 2ª Serie			
1.11 Quantas Pessoas moram na sua casa? (6.)			
1.12 Possui Filhos, Netos? Quantos? Filhos (3) Netos ( )			
1.13 Possui Filhos maiores de Idade? ( ) Sim (X) Não			
1.14 Quantos Filhos estão na escola? (2)			
1.15 Recebe alguma ajuda do Governo? (X) Sim ( ) Não Qual? Cesta Básica			
2.0 PERGUNTAS OBJETIVAS			
2.1 Qual o tempo de atuação em garimpos?			
( ) 0 a 5 anos ( ) 6 a 10 anos ( ) 11 a 20 anos (X) 21 a 30 anos ( ) 31 a 40 anos ( ) 41 a 50 anos ( ) Mais de 50 anos			
2.2 Qual o tempo de garimpagem na região de CABEÇA? ( ) 0 a 5 anos ( ) 6 a 10 anos ( ) 11 a 20 anos (X) 21 a 30 anos ( ) 31 a 40 anos ( ) 41 a 45 anos			
2.3 Como você vê a atuação da polícia no garimpo? (X) Péssimo ( ) Ruim ( ) Razoável ( ) Bom ( ) Ótimo			
2.4 No seu parecer como você acha que a polícia deveria agir? R: Ajudar o garimpeiro			
2.5 Qual o meio de comunicação utilizado, em caso de uma emergência? internet			
2.6 Existe ambulância a disposição da comunidade? (X) Sim ( ) Não			
2.7 Como você avalia a assistência médica oferecida pelo SUS? ( ) Péssimo (X) Ruim ( ) Razoável ( ) Bom ( ) Ótimo			

1

coRdemato METAMAT SEDEC GOVERNO DE MATO GROSSO

METAMAT COMPANHIA MATO-GROSSENSE DE MINERAÇÃO | GOVERNO DO ESTADO DE MATO GROSSO

Av. Gonçalo Antunes de Barros, 2.970, Bairro Novo Mato Grosso, CEP: 78058-743 , Cuiabá-MT.
Fone: (65) 3613-9000 / Fax: (65) 3653-2447
Ouvidoria (65) 361-9022
www.metamat.mt.gov.br

3.0 PERGUNTAS A SEREM RESPONDIDAS DE FORMA ORAL

3.1 O que fez você ir trabalhar no garimpo?
R: Unica opção

3.2Quantos garimpos você trabalhou? Qual foi o melhor? –
Nº de garimpos: – Melhor garimpo: –

3.3 Quantas pessoas há em seu núcleo familiar? 6.

3.4 Como você vê o Papel do governo ou Estado nos garimpos que trabalhou?
( ) Cooperativo ( ) Influente ( ) Omisso (X) Agressivo ( ) Amistoso

3.5 Como é a sua relação com os donos do garimpo?
( ) Péssima ( ) Ruim ( ) Razoável ( ) Boa (X) Ótima

3.6 Você conheceu mulheres garimpeiras? (X) Sim ( ) Não

3.7 Você conhece alguém que tenha morrido, ou adoecido, por contaminação aparentemente devido ao mercúrio (azougue)? ( ) Sim (X) Não

3.8 Você contraiu alguma doença ou debilitação durante o garimpo? ( ) Sim (X) Não

3.9 Você já se associou a alguma cooperativa de garimpeiro? ( ) Sim (X) Não

3.10 O que você vê como ponto positivo ao associar-se a uma cooperativa?
R: Segurança de trabalho

3.11 Você gostaria de trabalhar legalizado no garimpo? (X) Sim ( ) Não

3.12 Na sua opinião você acha importante a legalização do garimpo, através da cooperativa?
(X) Importante ( ) Não importante

3.13 O garimpo contribuiu para atingir suas expectativas na vida? (X) Sim ( ) Não

3.14 Você costuma votar nas eleições? (X) Sim ( ) Não

3.15 Sua vida melhorou ou piorou no garimpo? ( ) Melhorou ( ) Piorou (X) Não mudou

3.16 Como você classificaria sua felicidade com a vida que leva hoje?
(X) Muito feliz ( ) Feliz ( ) Indiferente ( ) Infeliz

TERMO DE CONSENTIMENTO LIVRE E ESCLARECIDO

Você está sendo convidado a participar de uma pesquisa socioeconômica a ser realizada através de entrevista oral, gravada em meio digital, e escrita, através do preenchimento de uma planilha, a ser realizada pela Companhia Matogrossense de Mineração – METAMAT, tendo como área de abrangência a Região Garimpeira do CABEÇA, sob a supervisão técnica da METAMAT.

Ao consentir em participar desta pesquisa você concorda com os seguintes pontos: 1. O objetivo deste estudo é analisar o modo de vida e as relações sócias e de trabalho entre os garimpeiros da região garimpeira do CABEÇA. 2. Sua participação nesta pesquisa inclui testemunho sobre vivência em garimpos, suas relações interpessoais e outras informações socioeconômicas. 3. A pesquisa estará disponível para ampla consulta e suas informações estarão expostas para a comunidade. 4. Considera-se público alvo dessa entrevista todos os garimpeiros que se dedicam a atividade 5. O presente estudo contribuirá para conhecimento sobre a vida e o *modus operandi* dos garimpeiros, contribuindo para ampliar o conhecimento acerca dos dados socioeconômicos desta parcela, usualmente a margem das estatísticas oficiais. Sua participação não é obrigatória e você poderá solicitar sua exclusão da pesquisa a qualquer momento.

Declaro que entendi os objetivos, benefícios e a finalidade a que se destina a pesquisa e concordo em participar e conceder minhas informações aos entrevistadores.

Luis Fernando
Pesquisador

Pamuzo
Participante da Pesquisa

2

coRdemato METAMAT SEDEC GOVERNO DE MATO GROSSO

METAMAT COMPANHIA MATO-GROSSENSE DE MINERAÇÃO | GOVERNO DO ESTADO DE MATO GROSSO

Av. Gonçalo Antunes de Barros, 2.970, Bairro Novo Mato Grosso, CEP: 78058-743 , Cuiabá-MT.
Fone: (65) 3613-9000 / Fax: (65) 3653-2447
Ouvidoria (65) 361-9022
www.metamat.mt.gov.br

PLANILHA DE ENTREVISTA – REGIÃO GARIMPEIRA DO CABEÇA – MT

1.0 INFORMAÇÕES PESSOAIS			
1.1 Nome: Edilson da Silva Souza			
1.2 Idade atual:	36	1.3 Idade em que começou a garimpar:	34.
1.4 Local de residência: São Miguel			
1.5 Garimpo onde Trabalha: P.C			
1.6 Naturalidade: Eratorma - PR			
1.7 Estado civil: ( ) Solteiro ( ) Casado ( ) Viúvo ( ) Separado ( ) Divorciado —			
1.8 Profissão anterior ao garimpo: Serviços gerais			
1.9 Renda: 1.200.			
1.10 Escolaridade atual: 8			
1.11 Quantas Pessoas moram na sua casa? (3)			
1.12 Possui Filhos, Netos? Quantos? Filhos (3) Netos ( )			
1.13 Possui Filhos maiores de Idade? ( ) Sim (X) Não			
1.14 Quantos Filhos estão na escola? (X)			
1.15 Recebe alguma ajuda do Governo? ( ) Sim (X) Não Qual?			
2.0 PERGUNTAS OBJETIVAS			
2.1 Qual o tempo de atuação em garimpos?			
(X) 0 a 5 anos ( ) 6 a 10 anos ( ) 11 a 20 anos ( ) 21 a 30 anos ( ) 31 a 40 anos ( ) 41 a 50 anos ( ) Mais de 50 anos			
2.2 Qual o tempo de garimpagem na região de CABEÇA? (X) 0 a 5 anos ( ) 6 a 10 anos ( ) 11 a 20 anos ( ) 21 a 30 anos ( ) 31 a 40 anos ( ) 41 a 45 anos			
2.3 Como você vê a atuação da polícia no garimpo? ( ) Péssimo ( ) Ruim ( ) Razoável (X) Bom ( ) Ótimo			
2.4 No seu parecer como você acha que a polícia deveria agir? R: N.			
2.5 Qual o meio de comunicação utilizado, em caso de uma emergência? internet			
2.6 Existe ambulância a disposição da comunidade? (X) Sim ( ) Não			
2.7 Como você avalia a assistência médica oferecida pelo SUS? ( ) Péssimo ( ) Ruim ( ) Razoável (X) Bom ( ) Ótimo			

1

METAMAT COMPANHIA MATO-GROSSENSE DE MINERAÇÃO | GOVERNO DO ESTADO DE MATO GROSSO

Av. Gonçalo Antunes de Barros, 2.970, Bairro Novo Mato Grosso, CEP: 78058-743 , Cuiabá-MT.
Fone: (65) 3613-9000 / Fax: (65) 3653-2447
Ouvidoria (65) 361-9022
www.metamat.mt.gov.br

3.0 PERGUNTAS A SEREM RESPONDIDAS DE FORMA ORAL

3.1 O que fez você ir trabalhar no garimpo?
R: Pouca opção

3.2Quantos garimpos você trabalhou? Qual foi o melhor?
Nº de garimpos:_____ Melhor garimpo: –

3.3 Quantas pessoas há em seu núcleo familiar? 3

3.4 Como você vê o Papel do governo ou Estado nos garimpos que trabalhou?
(X) Cooperativo ( ) Influente ( ) Omisso ( ) Agressivo ( ) Amistoso

3.5 Como é a sua relação com os donos do garimpo?
( ) Péssima ( ) Ruim ( ) Razoável (X) Boa ( ) Ótima

3.6 Você conheceu mulheres garimpeiras? ( ) Sim (X) Não

3.7 Você conhece alguém que tenha morrido, ou adoecido, por contaminação aparentemente devido ao mercúrio (azougue)? ( ) Sim (X) Não

3.8 Você contraiu alguma doença ou debilitação durante o garimpo? ( ) Sim (X) Não

3.9 Você já se associou a alguma cooperativa de garimpeiro? ( ) Sim (X) Não

3.10 O que você vê como ponto positivo ao associar-se a uma cooperativa?
R: Legalização

3.11 Você gostaria de trabalhar legalizado no garimpo? (X) Sim ( ) Não

3.12 Na sua opinião você acha importante a legalização do garimpo, através da cooperativa?
(X) Importante ( ) Não importante

3.13 O garimpo contribuiu para atingir suas expectativas na vida? (X) Sim ( ) Não

3.14 Você costuma votar nas eleições? (X) Sim ( ) Não

3.15 Sua vida melhorou ou piorou no garimpo? (X) Melhorou ( ) Piorou ( ) Não mudou

3.16 Como você classificaria sua felicidade com a vida que leva hoje?
(X) Muito feliz ( ) Feliz ( ) Indiferente ( ) Infeliz

TERMO DE CONSENTIMENTO LIVRE E ESCLARECIDO

Você está sendo convidado a participar de uma pesquisa socioeconômica a ser realizada através de entrevista oral, gravada em meio digital, e escrita, através do preenchimento de uma planilha, a ser realizada pela Companhia Matogrossense de Mineração – METAMAT, tendo como área de abrangência a Região Garimpeira do CABEÇA, sob a supervisão técnica da METAMAT.

Ao consentir em participar desta pesquisa você concorda com os seguintes pontos: 1. O objetivo deste estudo é analisar o modo de vida e as relações sócias e de trabalho entre os garimpeiros da região garimpeira do CABEÇA. 2. Sua participação nesta pesquisa inclui testemunho sobre vivência em garimpos, suas relações interpessoais e outras informações socioeconômicas. 3. A pesquisa estará disponível para ampla consulta e suas informações estarão expostas para a comunidade. 4. Considera-se público alvo dessa entrevista todos os garimpeiros que se dedicam a atividade 5. O presente estudo contribuirá para conhecimento sobre a vida e o *modus operandi* dos garimpeiros, contribuindo para ampliar o conhecimento acerca dos dados socioeconômicos desta parcela, usualmente a margem das estatísticas oficiais. Sua participação não é obrigatória e você poderá solicitar sua exclusão da pesquisa a qualquer momento.

Declaro que entendi os objetivos, benefícios e a finalidade a que se destina a pesquisa e concordo em participar e conceder minhas informações aos entrevistadores.

Edilson da Silva Souza
Pesquisador

Participante da Pesquisa

2

coRdemato METAMAT SEDEC GOVERNO DE MATO GROSSO

METAMAT COMPANHIA MATO-GROSSENSE DE MINERAÇÃO | GOVERNO DO ESTADO DE MATO GROSSO

Av. Gonçalo Antunes de Barros, 2.970, Bairro Novo Mato Grosso, CEP: 78058-743 , Cuiabá-MT.
Fone: (65) 3613-9000 / Fax: (65) 3653-2447
Ouvidoria (65) 361-9022
www.metamat.mt.gov.br

PLANILHA DE ENTREVISTA – REGIÃO GARIMPEIRA DO CABEÇA – MT

1.0 INFORMAÇÕES PESSOAIS			
1.1 Nome: EDIVALDO SILVA DE OLIVEIRA			
1.2 Idade atual:	35	1.3 Idade em que começou a garimpar:	16
1.4 Local de residência: PISTA DO CABEÇA			
1.5 Garimpo onde Trabalha: PISTA DO CABEÇA			
1.6 Naturalidade: NOVA TEBAS PARANA			
1.7 Estado civil: (X) Solteiro ( ) Casado ( ) Viúvo ( ) Separado ( ) Divorciado			
1.8 Profissão anterior ao garimpo: OPERADOR DE MAQUINA			
1.9 Renda:			
1.10 Escolaridade atual: 5ª SERIE			
1.11 Quantas Pessoas moram na sua casa? (2)			
1.12 Possui Filhos, Netos? Quantos? 0 Filhos ( ) Netos ( )			
1.13 Possui Filhos maiores de Idade? ( ) Sim ( ) Não			
1.14 Quantos Filhos estão na escola? ( )			
1.15 Recebe alguma ajuda do Governo? ( ) Sim (X) Não Qual?			
2.0 PERGUNTAS OBJETIVAS			
2.1 Qual o tempo de atuação em garimpos?			
( ) 0 a 5 anos ( ) 6 a 10 anos (X) 11 a 20 anos ( ) 21 a 30 anos ( ) 31 a 40 anos ( ) 41 a 50 anos ( ) Mais de 50 anos			
2.2 Qual o tempo de garimpagem na região de CABEÇA? ( ) 0 a 5 anos ( ) 6 a 10 anos (X) 11 a 20 anos ( ) 21 a 30 anos ( ) 31 a 40 anos ( ) 41 a 45 anos			
2.3 Como você vê a atuação da polícia no garimpo? (X) Péssimo ( ) Ruim ( ) Razoável ( ) Bom ( ) Ótimo			
2.4 No seu parecer como você acha que a polícia deveria agir? R: MAIS EDUCAÇÃO			
2.5 Qual o meio de comunicação utilizado, em caso de uma emergência? INTERNET			
2.6 Existe ambulância a disposição da comunidade? (X) Sim ( ) Não			
2.7 Como você avalia a assistência médica oferecida pelo SUS? ( ) Péssimo ( ) Ruim ( ) Razoável (X) Bom ( ) Ótimo			

1

METAMAT COMPANHIA MATO-GROSSENSE DE MINERAÇÃO | GOVERNO DO ESTADO DE MATO GROSSO

Av. Gonçalo Antunes de Barros, 2.970, Bairro Novo Mato Grosso, CEP: 78058-743 , Cuiabá-MT.
Fone: (65) 3613-9000 / Fax: (65) 3653-2447
Ouvidoria (65) 361-9022
www.metamat.mt.gov.br

3.0 PERGUNTAS A SEREM RESPONDIDAS DE FORMA ORAL

3.1 O que fez você ir trabalhar no garimpo?
R: FALTA DE OPÇÃO

3.2Quantos garimpos você trabalhou? Qual foi o melhor?
Nº de garimpos: 04 Melhor garimpo: PISTA DO CABEÇA

3.3 Quantas pessoas há em seu núcleo familiar? _____

3.4 Como você vê o Papel do governo ou Estado nos garimpos que trabalhou?
( ) Cooperativo ( ) Influente (X) Omisso ( ) Agressivo ( ) Amistoso

3.5 Como é a sua relação com os donos do garimpo?
( ) Péssima ( ) Ruim ( ) Razoável (X) Boa ( ) Ótima

3.6 Você conheceu mulheres garimpeiras? (X) Sim ( ) Não

3.7 Você conhece alguém que tenha morrido, ou adoecido, por contaminação aparentemente devido ao mercúrio (azougue)? ( ) Sim (X) Não

3.8 Você contraiu alguma doença ou debilitação durante o garimpo? (X) Sim ( ) Não

3.9 Você já se associou a alguma cooperativa de garimpeiro? (X) Sim ( ) Não

3.10 O que você vê como ponto positivo ao associar-se a uma cooperativa?
R: CAIA FORÇA PARA TRABALHAR MAIS TRANQUILO

3.11 Você gostaria de trabalhar legalizado no garimpo? (X) Sim ( ) Não

3.12 Na sua opinião você acha importante a legalização do garimpo, através da cooperativa?
(X) Importante ( ) Não importante

3.13 O garimpo contribuiu para atingir suas expectativas na vida? (X) Sim ( ) Não

3.14 Você costuma votar nas eleições? (X) Sim ( ) Não

3.15 Sua vida melhorou ou piorou no garimpo? (X) Melhorou ( ) Piorou ( ) Não mudou

3.16 Como você classificaria sua felicidade com a vida que leva hoje?
(X) Muito feliz ( ) Feliz ( ) Indiferente ( ) Infeliz

TERMO DE CONSENTIMENTO LIVRE E ESCLARECIDO

Você está sendo convidado a participar de uma pesquisa socioeconômica a ser realizada através de entrevista oral, gravada em meio digital, e escrita, através do preenchimento de uma planilha, a ser realizada pela Companhia Matogrossense de Mineração – METAMAT, tendo como área de abrangência a Região Garimpeira do CABEÇA, sob a supervisão técnica da METAMAT.

Ao consentir em participar desta pesquisa você concorda com os seguintes pontos: 1. O objetivo deste estudo é analisar o modo de vida e as relações sócias e de trabalho entre os garimpeiros da região garimpeira do CABEÇA. 2. Sua participação nesta pesquisa inclui testemunho sobre vivência em garimpos, suas relações interpessoais e outras informações socioeconômicas. 3. A pesquisa estará disponível para ampla consulta e suas informações estarão expostas para a comunidade. 4. Considera-se público alvo dessa entrevista todos os garimpeiros que se dedicam a atividade 5. O presente estudo contribuirá para conhecimento sobre a vida e o *modus operandi* dos garimpeiros, contribuindo para ampliar o conhecimento acerca dos dados socioeconômicos desta parcela, usualmente a margem das estatísticas oficiais. Sua participação não é obrigatória e você poderá solicitar sua exclusão da pesquisa a qualquer momento.

Declaro que entendi os objetivos, benefícios e a finalidade a que se destina a pesquisa e concordo em participar e conceder minhas informações aos entrevistadores.

Pesquisador

Participante da Pesquisa

2

coRdemato METAMAT SEDEC GOVERNO DE MATO GROSSO

METAMAT COMPANHIA MATO-GROSSENSE DE MINERAÇÃO | GOVERNO DO ESTADO DE MATO GROSSO

Av. Gonçalo Antunes de Barros, 2.970, Bairro Novo Mato Grosso, CEP: 78058-743 , Cuiabá-MT.
Fone: (65) 3613-9000 / Fax: (65) 3653-2447
Ouvidoria (65) 361-9022
www.metamat.mt.gov.br

PLANILHA DE ENTREVISTA – REGIÃO GARIMPEIRA DO CABEÇA – MT

1.0 INFORMAÇÕES PESSOAIS			
1.1 Nome: Elias Barbosa da Silva			
1.2 Idade atual:	29 anos	1.3 Idade em que começou a garimpar:	13 anos
1.4 Local de residência: Pista do cabeça			
1.5 Garimpo onde Trabalha: Garimpo Jacamin			
1.6 Naturalidade: Alta Floresta - MT			
1.7 Estado civil: (X) Solteiro ( ) Casado ( ) Viúvo ( ) Separado ( ) Divorciado			
1.8 Profissão anterior ao garimpo: sempre garimpeiro			
1.9 Renda: R$ 10.000,00			
1.10 Escolaridade atual: Ensino Fundamental completo			
1.11 Quantas Pessoas moram na sua casa? (4)			
1.12 Possui Filhos, Netos? Quantos? Filhos ( ) Netos ( )			
1.13 Possui Filhos maiores de Idade? ( ) Sim ( ) Não			
1.14 Quantos Filhos estão na escola? ( )			
1.15 Recebe alguma ajuda do Governo? ( ) Sim (X) Não Qual?			
2.0 PERGUNTAS OBJETIVAS			
2.1 Qual o tempo de atuação em garimpos?			
( ) 0 a 5 anos ( ) 6 a 10 anos (X) 11 a 20 anos ( ) 21 a 30 anos ( ) 31 a 40 anos ( ) 41 a 50 anos ( ) Mais de 50 anos			
2.2 Qual o tempo de garimpagem na região de CABEÇA? ( ) 0 a 5 anos ( ) 6 a 10 anos (X) 11 a 20 anos ( ) 21 a 30 anos ( ) 31 a 40 anos ( ) 41 a 45 anos			
2.3 Como você vê a atuação da polícia no garimpo? ( ) Péssimo ( ) Ruim (X) Razoável ( ) Bom ( ) Ótimo			
2.4 No seu parecer como você acha que a polícia deveria agir? R: conversar, orientar e ajudar			
2.5 Qual o meio de comunicação utilizado, em caso de uma emergência? Telefone			
2.6 Existe ambulância a disposição da comunidade? (X) Sim ( ) Não			
2.7 Como você avalia a assistência médica oferecida pelo SUS? ( ) Péssimo ( ) Ruim (X) Razoável ( ) Bom ( ) Ótimo			

1

METAMAT COMPANHIA MATO-GROSSENSE DE MINERAÇÃO | GOVERNO DO ESTADO DE MATO GROSSO

Av. Gonçalo Antunes de Barros, 2.970, Bairro Novo Mato Grosso, CEP: 78058-743 , Cuiabá-MT.
Fone: (65) 3613-9000 / Fax: (65) 3653-2447
Ouvidoria (65) 361-9022
www.metamat.mt.gov.br

3.0 PERGUNTAS A SEREM RESPONDIDAS DE FORMA ORAL

3.1 O que fez você ir trabalhar no garimpo?
R: Unico meio de trabalhar e ganhar dinheiro
3.2Quantos garimpos você trabalhou? Qual foi o melhor?
Nº de garimpos: 01 Melhor garimpo: Pesta cabeça.
3.3 Quantas pessoas há em seu núcleo familiar? 4
3.4 Como você vê o Papel do governo ou Estado nos garimpos que trabalhou?
(X) Cooperativo ( ) Influente ( ) Omisso ( ) Agressivo ( ) Amistoso
3.5 Como é a sua relação com os donos do garimpo?
( ) Péssima ( ) Ruim ( ) Razoável (X) Boa ( ) Ótima
3.6 Você conheceu mulheres garimpeiras? (X) Sim ( ) Não
3.7 Você conhece alguém que tenha morrido, ou adoecido, por contaminação aparentemente devido ao mercúrio (azougue)? ( ) Sim (X) Não
3.8 Você contraiu alguma doença ou debilitação durante o garimpo? ( ) Sim (X) Não
3.9 Você já se associou a alguma cooperativa de garimpeiro? ( ) Sim (X) Não
3.10 O que você vê como ponto positivo ao associar-se a uma cooperativa?
R: legalização trabalhar sem ser incomodado
3.11 Você gostaria de trabalhar legalizado no garimpo? (X) Sim ( ) Não
3.12 Na sua opinião você acha importante a legalização do garimpo, através da cooperativa?
(X) Importante ( ) Não importante
3.13 O garimpo contribuiu para atingir suas expectativas na vida? (X) Sim ( ) Não
3.14 Você costuma votar nas eleições? (X) Sim ( ) Não
3.15 Sua vida melhorou ou piorou no garimpo? (X) Melhorou ( ) Piorou ( ) Não mudou
3.16 Como você classificaria sua felicidade com a vida que leva hoje?
( ) Muito feliz (X) Feliz ( ) Indiferente ( ) Infeliz

TERMO DE CONSENTIMENTO LIVRE E ESCLARECIDO

Você está sendo convidado a participar de uma pesquisa socioeconômica a ser realizada através de entrevista oral, gravada em meio digital, e escrita, através do preenchimento de uma planilha, a ser realizada pela Companhia Matogrossense de Mineração – METAMAT, tendo como área de abrangência a Região Garimpeira do CABEÇA, sob a supervisão técnica da METAMAT.

Ao consentir em participar desta pesquisa você concorda com os seguintes pontos: 1. O objetivo deste estudo é analisar o modo de vida e as relações sócias e de trabalho entre os garimpeiros da região garimpeira do CABEÇA. 2. Sua participação nesta pesquisa inclui testemunho sobre vivência em garimpos, suas relações interpessoais e outras informações socioeconômicas. 3. A pesquisa estará disponível para ampla consulta e suas informações estarão expostas para a comunidade. 4. Considera-se público alvo dessa entrevista todos os garimpeiros que se dedicam a atividade 5. O presente estudo contribuirá para conhecimento sobre a vida e o *modus operandi* dos garimpeiros, contribuindo para ampliar o conhecimento acerca dos dados socioeconômicos desta parcela, usualmente a margem das estatísticas oficiais. Sua participação não é obrigatória e você poderá solicitar sua exclusão da pesquisa a qualquer momento.

Declaro que entendi os objetivos, benefícios e a finalidade a que se destina a pesquisa e concordo em participar e conceder minhas informações aos entrevistadores.

Antanon Schimaida Antonas.
Pesquisador

Elói Batista da Silva
Participante da Pesquisa

2

coRdemato METAMAT SEDEC GOVERNO DE MATO GROSSO

METAMAT COMPANHIA MATO-GROSSENSE DE MINERAÇÃO | GOVERNO DO ESTADO DE MATO GROSSO

Av. Gonçalo Antunes de Barros, 2.970, Bairro Novo Mato Grosso, CEP: 78058-743 , Cuiabá-MT.
Fone: (65) 3613-9000 / Fax: (65) 3653-2447
Ouvidoria (65) 361-9022
www.metamat.mt.gov.br

PLANILHA DE ENTREVISTA – REGIÃO GARIMPEIRA DO CABEÇA – MT

1.0 INFORMAÇÕES PESSOAIS			
1.1 Nome: Elival Dias de Araujo			
1.2 Idade atual:	52	1.3 Idade em que começou a garimpar:	20
1.4 Local de residência: PISTA NOVA			
1.5 Garimpo onde Trabalha: PISTA NOVA			
1.6 Naturalidade: PIAUÍ			
1.7 Estado civil: (X) Solteiro ( ) Casado ( ) Viúvo ( ) Separado ( ) Divorciado			
1.8 Profissão anterior ao garimpo: ROÇADA PASTO EM FAZENDA			
1.9 Renda: 1 SALARIO			
1.10 Escolaridade atual: 8ª SERIE			
1.11 Quantas Pessoas moram na sua casa? (2)			
1.12 Possui Filhos, Netos? Quantos? 0 Filhos ( ) Netos ( )			
1.13 Possui Filhos maiores de Idade? ( ) Sim (X) Não			
1.14 Quantos Filhos estão na escola? (0)			
1.15 Recebe alguma ajuda do Governo? ( ) Sim (X) Não Qual?			
2.0 PERGUNTAS OBJETIVAS			
2.1 Qual o tempo de atuação em garimpos?			
( ) 0 a 5 anos ( ) 6 a 10 anos ( ) 11 a 20 anos ( ) 21 a 30 anos (X) 31 a 40 anos ( ) 41 a 50 anos ( ) Mais de 50 anos			
2.2 Qual o tempo de garimpagem na região de CABEÇA? ( ) 0 a 5 anos ( ) 6 a 10 anos ( ) 11 a 20 anos ( ) 21 a 30 anos (X) 31 a 40 anos ( ) 41 a 45 anos			
2.3 Como você vê a atuação da polícia no garimpo? ( ) Péssimo (X) Ruim ( ) Razoável ( ) Bom ( ) Ótimo			
2.4 No seu parecer como você acha que a polícia deveria agir? R:			
2.5 Qual o meio de comunicação utilizado, em caso de uma emergência? ZAP			
2.6 Existe ambulância a disposição da comunidade? (X) Sim ( ) Não			
2.7 Como você avalia a assistência médica oferecida pelo SUS? ( ) Péssimo (X) Ruim ( ) Razoável ( ) Bom ( ) Ótimo			

1

METAMAT COMPANHIA MATO-GROSSENSE DE MINERAÇÃO | GOVERNO DO ESTADO DE MATO GROSSO

Av. Gonçalo Antunes de Barros, 2.970, Bairro Novo Mato Grosso, CEP: 78058-743 , Cuiabá-MT.
Fone: (65) 3613-9000 / Fax: (65) 3653-2447
Ouvidoria (65) 361-9022
www.metamat.mt.gov.br

3.0 PERGUNTAS A SEREM RESPONDIDAS DE FORMA ORAL

3.1 O que fez você ir trabalhar no garimpo?
R: SONHO DE FAZER A VIDA
3.2Quantos garimpos você trabalhou? Qual foi o melhor?
Nº de garimpos: 01 Melhor garimpo: PISTA DO CABEÇA
3.3 Quantas pessoas há em seu núcleo familiar? _____
3.4 Como você vê o Papel do governo ou Estado nos garimpos que trabalhou?
( ) Cooperativo ( ) Influente (X) Omisso ( ) Agressivo ( ) Amistoso
3.5 Como é a sua relação com os donos do garimpo?
( ) Péssima ( ) Ruim ( ) Razoável (X) Boa ( ) Ótima
3.6 Você conheceu mulheres garimpeiras? (X) Sim ( ) Não
3.7 Você conhece alguém que tenha morrido, ou adoecido, por contaminação aparentemente devido ao mercúrio (azougue)? ( ) Sim (X) Não
3.8 Você contraiu alguma doença ou debilitação durante o garimpo? ( ) Sim (X) Não
3.9 Você já se associou a alguma cooperativa de garimpeiro? ( ) Sim (X) Não
3.10 O que você vê como ponto positivo ao associar-se a uma cooperativa?
R: TRABALHAR MAIS TRANQUILO
3.11 Você gostaria de trabalhar legalizado no garimpo? (X) Sim ( ) Não
3.12 Na sua opinião você acha importante a legalização do garimpo, através da cooperativa?
(X) Importante ( ) Não importante
3.13 O garimpo contribuiu para atingir suas expectativas na vida? (X) Sim ( ) Não
3.14 Você costuma votar nas eleições? (X) Sim ( ) Não
3.15 Sua vida melhorou ou piorou no garimpo? (X) Melhorou ( ) Piorou ( ) Não mudou
3.16 Como você classificaria sua felicidade com a vida que leva hoje?
( ) Muito feliz (X) Feliz ( ) Indiferente ( ) Infeliz

TERMO DE CONSENTIMENTO LIVRE E ESCLARECIDO

Você está sendo convidado a participar de uma pesquisa socioeconômica a ser realizada através de entrevista oral, gravada em meio digital, e escrita, através do preenchimento de uma planilha, a ser realizada pela Companhia Matogrossense de Mineração – METAMAT, tendo como área de abrangência a Região Garimpeira do CABEÇA, sob a supervisão técnica da METAMAT.

Ao consentir em participar desta pesquisa você concorda com os seguintes pontos: 1. O objetivo deste estudo é analisar o modo de vida e as relações sócias e de trabalho entre os garimpeiros da região garimpeira do CABEÇA. 2. Sua participação nesta pesquisa inclui testemunho sobre vivência em garimpos, suas relações interpessoais e outras informações socioeconômicas. 3. A pesquisa estará disponível para ampla consulta e suas informações estarão expostas para a comunidade. 4. Considera-se público alvo dessa entrevista todos os garimpeiros que se dedicam a atividade 5. O presente estudo contribuirá para conhecimento sobre a vida e o *modus operandi* dos garimpeiros, contribuindo para ampliar o conhecimento acerca dos dados socioeconômicos desta parcela, usualmente a margem das estatísticas oficiais. Sua participação não é obrigatória e você poderá solicitar sua exclusão da pesquisa a qualquer momento.

Declaro que entendi os objetivos, benefícios e a finalidade a que se destina a pesquisa e concordo em participar e conceder minhas informações aos entrevistadores.

Antonion Schimaida Cabral
Pesquisador

ELISAL DIAS de Araújo
Participante da Pesquisa

2

coRdemato METAMAT SEDEC GOVERNO DE MATO GROSSO

METAMAT COMPANHIA MATO-GROSSENSE DE MINERAÇÃO | GOVERNO DO ESTADO DE MATO GROSSO

Av. Gonçalo Antunes de Barros, 2.970, Bairro Novo Mato Grosso, CEP: 78058-743 , Cuiabá-MT.
Fone: (65) 3613-9000 / Fax: (65) 3653-2447
Ouvidoria (65) 361-9022
www.metamat.mt.gov.br

PLANILHA DE ENTREVISTA – REGIÃO GARIMPEIRA DO CABEÇA – MT

1.0 INFORMAÇÕES PESSOAIS			
1.1 Nome: EVACE JAMES DE ARAUJO			
1.2 Idade atual:	59	1.3 Idade em que começou a garimpar:	20
1.4 Local de residência: NOVO CRUZEIRO - PISTA DO CABEÇA			
1.5 Garimpo onde Trabalha: GROTA DO FUTURO			
1.6 Naturalidade: MOREIRA SALES - PR			
1.7 Estado civil: ( ) Solteiro (X) Casado ( ) Viúvo ( ) Separado ( ) Divorciado			
1.8 Profissão anterior ao garimpo: PROFESSOR - AGRICULTOR			
1.9 Renda: 2.900			
1.10 Escolaridade atual: Superior completo			
1.11 Quantas Pessoas moram na sua casa? (4)			
1.12 Possui Filhos, Netos? Quantos? Filhos (2) Netos (3)			
1.13 Possui Filhos maiores de Idade? (2) Sim ( ) Não			
1.14 Quantos Filhos estão na escola? (0)			
1.15 Recebe alguma ajuda do Governo? (X) Sim ( ) Não Qual? AUX. EMERG			
2.0 PERGUNTAS OBJETIVAS			
2.1 Qual o tempo de atuação em garimpos? 39			
( ) 0 a 5 anos ( ) 6 a 10 anos ( ) 11 a 20 anos ( ) 21 a 30 anos ( ) 31 a 40 anos ( ) 41 a 50 anos ( ) Mais de 50 anos			
2.2 Qual o tempo de garimpagem na região de CABEÇA? ( ) 0 a 5 anos ( ) 6 a 10 anos ( ) 11 a 20 anos (X) 21 a 30 anos ( ) 31 a 40 anos ( ) 41 a 45 anos			
2.3 Como você vê a atuação da polícia no garimpo? ( ) Péssimo ( ) Ruim (X) Razoável ( ) Bom ( ) Ótimo			
2.4 No seu parecer como você acha que a polícia deveria agir? R: NORMALIDADE			
2.5 Qual o meio de comunicação utilizado, em caso de uma emergência? CELULAR			
2.6 Existe ambulância a disposição da comunidade? (X) Sim ( ) Não			
2.7 Como você avalia a assistência médica oferecida pelo SUS? (X) Péssimo ( ) Ruim ( ) Razoável ( ) Bom ( ) Ótimo			

1

METAMAT COMPANHIA MATO-GROSSENSE DE MINERAÇÃO | GOVERNO DO ESTADO DE MATO GROSSO

Av. Gonçalo Antunes de Barros, 2.970, Bairro Novo Mato Grosso, CEP: 78058-743 , Cuiabá-MT.
Fone: (65) 3613-9000 / Fax: (65) 3653-2447
Ouvidoria (65) 361-9022
www.metamat.mt.gov.br

3.0 PERGUNTAS A SEREM RESPONDIDAS DE FORMA ORAL

3.1 O que fez você ir trabalhar no garimpo?
R: RENDA
3.2Quantos garimpos você trabalhou? Qual foi o melhor?
Nº de garimpos: 20 Melhor garimpo: PISTA DO CAB
3.3 Quantas pessoas há em seu núcleo familiar? 4
3.4 Como você vê o Papel do governo ou Estado nos garimpos que trabalhou?
( ) Cooperativo ( ) Influente (X) Omisso ( ) Agressivo ( ) Amistoso
3.5 Como é a sua relação com os donos do garimpo?
( ) Péssima ( ) Ruim ( ) Razoável ( ) Boa (X) Ótima
3.6 Você conheceu mulheres garimpeiras? (X) Sim ( ) Não
3.7 Você conhece alguém que tenha morrido, ou adoecido, por contaminação aparentemente devido ao mercúrio (azougue)? ( ) Sim (X) Não
3.8 Você contraiu alguma doença ou debilitação durante o garimpo? ( ) Sim (X) Não
3.9 Você já se associou a alguma cooperativa de garimpeiro? (X) Sim ( ) Não
3.10 O que você vê como ponto positivo ao associar-se a uma cooperativa?
R: REGULARIZAR
3.11 Você gostaria de trabalhar legalizado no garimpo? (X) Sim ( ) Não
3.12 Na sua opinião você acha importante a legalização do garimpo, através da cooperativa?
(X) Importante ( ) Não importante
3.13 O garimpo contribuiu para atingir suas expectativas na vida? (X) Sim ( ) Não
3.14 Você costuma votar nas eleições? ( ) Sim (X) Não
3.15 Sua vida melhorou ou piorou no garimpo? (X) Melhorou ( ) Piorou ( ) Não mudou
3.16 Como você classificaria sua felicidade com a vida que leva hoje?
(X) Muito feliz ( ) Feliz ( ) Indiferente ( ) Infeliz

TERMO DE CONSENTIMENTO LIVRE E ESCLARECIDO

Você está sendo convidado a participar de uma pesquisa socioeconômica a ser realizada através de entrevista oral, gravada em meio digital, e escrita, através do preenchimento de uma planilha, a ser realizada pela Companhia Matogrossense de Mineração – METAMAT, tendo como área de abrangência a Região Garimpeira do CABEÇA, sob a supervisão técnica da METAMAT.

Ao consentir em participar desta pesquisa você concorda com os seguintes pontos: 1. O objetivo deste estudo é analisar o modo de vida e as relações sócias e de trabalho entre os garimpeiros da região garimpeira do CABEÇA. 2. Sua participação nesta pesquisa inclui testemunho sobre vivência em garimpos, suas relações interpessoais e outras informações socioeconômicas. 3. A pesquisa estará disponível para ampla consulta e suas informações estarão expostas para a comunidade. 4. Considera-se público alvo dessa entrevista todos os garimpeiros que se dedicam a atividade 5. O presente estudo contribuirá para conhecimento sobre a vida e o *modus operandi* dos garimpeiros, contribuindo para ampliar o conhecimento acerca dos dados socioeconômicos desta parcela, usualmente a margem das estatísticas oficiais. Sua participação não é obrigatória e você poderá solicitar sua exclusão da pesquisa a qualquer momento.

Declaro que entendi os objetivos, benefícios e a finalidade a que se destina a pesquisa e concordo em participar e conceder minhas informações aos entrevistadores.

Ulliseys Martins Silva
Pesquisador

Participante da Pesquisa

2

coRdemato METAMAT SEDEC GOVERNO DE MATO GROSSO

METAMAT COMPANHIA MATO-GROSSENSE DE MINERAÇÃO | GOVERNO DO ESTADO DE MATO GROSSO

Av. Gonçalo Antunes de Barros, 2.970, Bairro Novo Mato Grosso, CEP: 78058-743 , Cuiabá-MT.
Fone: (65) 3613-9000 / Fax: (65) 3653-2447
Ouvidoria (65) 361-9022
www.metamat.mt.gov.br

PLANILHA DE ENTREVISTA – REGIÃO GARIMPEIRA DO CABEÇA – MT

1.0 INFORMAÇÕES PESSOAIS			
1.1 Nome: João M Bus			
1.2 Idade atual:	42	1.3 Idade em que começou a garimpar:	30
1.4 Local de residência: Posto Pedra			
1.5 Garimpo onde Trabalha: //			
1.6 Naturalidade: GOIAS			
1.7 Estado civil: ( ) Solteiro ( ) Casado ( ) Viúvo (X) Separado ( ) Divorciado			
1.8 Profissão anterior ao garimpo: Pecuarista.			
1.9 Renda:			
1.10 Escolaridade atual: 2º grau			
1.11 Quantas Pessoas moram na sua casa? (2)			
1.12 Possui Filhos, Netos? Quantos? Filhos (0) Netos (0)			
1.13 Possui Filhos maiores de Idade? ( ) Sim (X) Não			
1.14 Quantos Filhos estão na escola? (0)			
1.15 Recebe alguma ajuda do Governo? ( ) Sim (X) Não Qual?			
2.0 PERGUNTAS OBJETIVAS			
2.1 Qual o tempo de atuação em garimpos?			
( ) 0 a 5 anos ( ) 6 a 10 anos (X) 11 a 20 anos ( ) 21 a 30 anos ( ) 31 a 40 anos ( ) 41 a 50 anos ( ) Mais de 50 anos			
2.2 Qual o tempo de garimpagem na região de CABEÇA? ( ) 0 a 5 anos ( ) 6 a 10 anos (X) 11 a 20 anos ( ) 21 a 30 anos ( ) 31 a 40 anos ( ) 41 a 45 anos			
2.3 Como você vê a atuação da polícia no garimpo? (X) Péssimo ( ) Ruim ( ) Razoável ( ) Bom ( ) Ótimo			
2.4 No seu parecer como você acha que a polícia deveria agir? R:			
2.5 Qual o meio de comunicação utilizado, em caso de uma emergência? ZAP			
2.6 Existe ambulância a disposição da comunidade? (X) Sim ( ) Não			
2.7 Como você avalia a assistência médica oferecida pelo SUS? ( ) Péssimo ( ) Ruim (X) Razoável ( ) Bom ( ) Ótimo			

1

coRdemato METAMAT SEDEC GOVERNO DE MATO GROSSO

METAMAT COMPANHIA MATO-GROSSENSE DE MINERAÇÃO | GOVERNO DO ESTADO DE MATO GROSSO

Av. Gonçalo Antunes de Barros, 2.970, Bairro Novo Mato Grosso, CEP: 78058-743 , Cuiabá-MT.
Fone: (65) 3613-9000 / Fax: (65) 3653-2447
Ouvidoria (65) 361-9022
www.metamat.mt.gov.br

3.0 PERGUNTAS A SEREM RESPONDIDAS DE FORMA ORAL

3.1 O que fez você ir trabalhar no garimpo?
R:_____

3.2Quantos garimpos você trabalhou? Qual foi o melhor?
Nº de garimpos: 1 Melhor garimpo: Cabeça

3.3 Quantas pessoas há em seu núcleo familiar? 3

3.4 Como você vê o Papel do governo ou Estado nos garimpos que trabalhou?
( ) Cooperativo ( ) Influente ( ) Omisso (X) Agressivo ( ) Amistoso

3.5 Como é a sua relação com os donos do garimpo?
( ) Péssima ( ) Ruim ( ) Razoável (X) Boa ( ) Ótima

3.6 Você conheceu mulheres garimpeiras? (X) Sim ( ) Não

3.7 Você conhece alguém que tenha morrido, ou adoecido, por contaminação aparentemente devido ao mercúrio (azougue)? ( ) Sim (X) Não

3.8 Você contraiu alguma doença ou debilitação durante o garimpo? ( ) Sim (X) Não

3.9 Você já se associou a alguma cooperativa de garimpeiro? (X) Sim ( ) Não

3.10 O que você vê como ponto positivo ao associar-se a uma cooperativa?
R:_____

3.11 Você gostaria de trabalhar legalizado no garimpo? (X) Sim ( ) Não

3.12 Na sua opinião você acha importante a legalização do garimpo, através da cooperativa?
(X) Importante ( ) Não importante

3.13 O garimpo contribuiu para atingir suas expectativas na vida? (X) Sim ( ) Não

3.14 Você costuma votar nas eleições? (X) Sim ( ) Não

3.15 Sua vida melhorou ou piorou no garimpo? (X) Melhorou ( ) Piorou ( ) Não mudou

3.16 Como você classificaria sua felicidade com a vida que leva hoje?
( ) Muito feliz (X) Feliz ( ) Indiferente ( ) Infeliz

TERMO DE CONSENTIMENTO LIVRE E ESCLARECIDO

Você está sendo convidado a participar de uma pesquisa socioeconômica a ser realizada através de entrevista oral, gravada em meio digital, e escrita, através do preenchimento de uma planilha, a ser realizada pela Companhia Matogrossense de Mineração – METAMAT, tendo como área de abrangência a Região Garimpeira do CABEÇA, sob a supervisão técnica da METAMAT.

Ao consentir em participar desta pesquisa você concorda com os seguintes pontos: 1. O objetivo deste estudo é analisar o modo de vida e as relações sócias e de trabalho entre os garimpeiros da região garimpeira do CABEÇA. 2. Sua participação nesta pesquisa inclui testemunho sobre vivência em garimpos, suas relações interpessoais e outras informações socioeconômicas. 3. A pesquisa estará disponível para ampla consulta e suas informações estarão expostas para a comunidade. 4. Considera-se público alvo dessa entrevista todos os garimpeiros que se dedicam a atividade 5. O presente estudo contribuirá para conhecimento sobre a vida e o *modus operandi* dos garimpeiros, contribuindo para ampliar o conhecimento acerca dos dados socioeconômicos desta parcela, usualmente a margem das estatísticas oficiais. Sua participação não é obrigatória e você poderá solicitar sua exclusão da pesquisa a qualquer momento.

Declaro que entendi os objetivos, benefícios e a finalidade a que se destina a pesquisa e concordo em participar e conceder minhas informações aos entrevistadores.

Antonion Schimaida Andrade
Pesquisador

Pedro M Pires
Participante da Pesquisa

2

coRdemato METAMAT SEDEC GOVERNO DE MATO GROSSO

METAMAT COMPANHIA MATO-GROSSENSE DE MINERAÇÃO | GOVERNO DO ESTADO DE MATO GROSSO

Av. Gonçalo Antunes de Barros, 2.970, Bairro Novo Mato Grosso, CEP: 78058-743 , Cuiabá-MT.
Fone: (65) 3613-9000 / Fax: (65) 3653-2447
Ouvidoria (65) 361-9022
www.metamat.mt.gov.br

PLANILHA DE ENTREVISTA – REGIÃO GARIMPEIRA DO CABEÇA – MT

1.0 INFORMAÇÕES PESSOAIS			
1.1 Nome: IZAR DA SILVA			
1.2 Idade atual: 52		1.3 Idade em que começou a garimpar: 10.	
1.4 Local de residência: P.C			
1.5 Garimpo onde Trabalha: P.C			
1.6 Naturalidade: Coxim - MS			
1.7 Estado civil: (X) Solteiro ( ) Casado ( ) Viúvo ( ) Separado ( ) Divorciado			
1.8 Profissão anterior ao garimpo: –			
1.9 Renda: –			
1.10 Escolaridade atual: 6			
1.11 Quantas Pessoas moram na sua casa? (4)			
1.12 Possui Filhos, Netos? Quantos? Filhos ( ) Netos ( )			
1.13 Possui Filhos maiores de Idade? ( ) Sim ( ) Não			
1.14 Quantos Filhos estão na escola? ( )			
1.15 Recebe alguma ajuda do Governo? ( ) Sim ( ) Não Qual? Auxílio			
2.0 PERGUNTAS OBJETIVAS			
2.1 Qual o tempo de atuação em garimpos?			
( ) 0 a 5 anos ( ) 6 a 10 anos ( ) 11 a 20 anos ( ) 21 a 30 anos ( ) 31 a 40 anos (X) 41 a 50 anos ( ) Mais de 50 anos			
2.2 Qual o tempo de garimpagem na região de CABEÇA? ( ) 0 a 5 anos ( ) 6 a 10 anos ( ) 11 a 20 anos ( ) 21 a 30 anos ( ) 31 a 40 anos (X) 41 a 45 anos			
2.3 Como você vê a atuação da polícia no garimpo? ( ) Péssimo (X) Ruim ( ) Razoável ( ) Bom ( ) Ótimo			
2.4 No seu parecer como você acha que a polícia deveria agir? R: Respeito			
2.5 Qual o meio de comunicação utilizado, em caso de uma emergência? Internet.			
2.6 Existe ambulância a disposição da comunidade? (X) Sim ( ) Não			
2.7 Como você avalia a assistência médica oferecida pelo SUS? ( ) Péssimo (X) Ruim ( ) Razoável ( ) Bom ( ) Ótimo			

1

METAMAT COMPANHIA MATO-GROSSENSE DE MINERAÇÃO | GOVERNO DO ESTADO DE MATO GROSSO

Av. Gonçalo Antunes de Barros, 2.970, Bairro Novo Mato Grosso, CEP: 78058-743 , Cuiabá-MT.
Fone: (65) 3613-9000 / Fax: (65) 3653-2447
Ouvidoria (65) 361-9022
www.metamat.mt.gov.br

3.0 PERGUNTAS A SEREM RESPONDIDAS DE FORMA ORAL

3.1 O que fez você ir trabalhar no garimpo?
R: Unica opção

3.2Quantos garimpos você trabalhou? Qual foi o melhor?
Nº de garimpos:_____ Melhor garimpo:_____

3.3 Quantas pessoas há em seu núcleo familiar? 4

3.4 Como você vê o Papel do governo ou Estado nos garimpos que trabalhou?
( ) Cooperativo ( ) Influente (X) Omisso ( ) Agressivo ( ) Amistoso

3.5 Como é a sua relação com os donos do garimpo?
( ) Péssima ( ) Ruim ( ) Razoável (X) Boa ( ) Ótima

3.6 Você conheceu mulheres garimpeiras? (X) Sim ( ) Não

3.7 Você conhece alguém que tenha morrido, ou adoecido, por contaminação aparentemente devido ao mercúrio (azougue)? ( ) Sim (X) Não

3.8 Você contraiu alguma doença ou debilitação durante o garimpo? (X) Sim ( ) Não

3.9 Você já se associou a alguma cooperativa de garimpeiro? ( ) Sim (X) Não

3.10 O que você vê como ponto positivo ao associar-se a uma cooperativa?
R: Apoio

3.11 Você gostaria de trabalhar legalizado no garimpo? (X) Sim ( ) Não

3.12 Na sua opinião você acha importante a legalização do garimpo, através da cooperativa?
(X) Importante ( ) Não importante

3.13 O garimpo contribuiu para atingir suas expectativas na vida? ( ) Sim (X) Não

3.14 Você costuma votar nas eleições? (X) Sim ( ) Não

3.15 Sua vida melhorou ou piorou no garimpo? (X) Melhorou ( ) Piorou ( ) Não mudou

3.16 Como você classificaria sua felicidade com a vida que leva hoje?
(X) Muito feliz ( ) Feliz ( ) Indiferente ( ) Infeliz

TERMO DE CONSENTIMENTO LIVRE E ESCLARECIDO

Você está sendo convidado a participar de uma pesquisa socioeconômica a ser realizada através de entrevista oral, gravada em meio digital, e escrita, através do preenchimento de uma planilha, a ser realizada pela Companhia Matogrossense de Mineração – METAMAT, tendo como área de abrangência a Região Garimpeira do CABEÇA, sob a supervisão técnica da METAMAT.

Ao consentir em participar desta pesquisa você concorda com os seguintes pontos: 1. O objetivo deste estudo é analisar o modo de vida e as relações sócias e de trabalho entre os garimpeiros da região garimpeira do CABEÇA. 2. Sua participação nesta pesquisa inclui testemunho sobre vivência em garimpos, suas relações interpessoais e outras informações socioeconômicas. 3. A pesquisa estará disponível para ampla consulta e suas informações estarão expostas para a comunidade. 4. Considera-se público alvo dessa entrevista todos os garimpeiros que se dedicam a atividade 5. O presente estudo contribuirá para conhecimento sobre a vida e o *modus operandi* dos garimpeiros, contribuindo para ampliar o conhecimento acerca dos dados socioeconômicos desta parcela, usualmente a margem das estatísticas oficiais. Sua participação não é obrigatória e você poderá solicitar sua exclusão da pesquisa a qualquer momento.

Declaro que entendi os objetivos, benefícios e a finalidade a que se destina a pesquisa e concordo em participar e conceder minhas informações aos entrevistadores.

Pesquisador

Participante da Pesquisa

METAMAT COMPANHIA MATO-GROSSENSE DE MINERAÇÃO | GOVERNO DO ESTADO DE MATO GROSSO

Av. Gonçalo Antunes de Barros, 2.970, Bairro Novo Mato Grosso, CEP: 78058-743 , Cuiabá-MT.
Fone: (65) 3613-9000 / Fax: (65) 3653-2447
Ouvidoria (65) 361-9022
www.metamat.mt.gov.br

PLANILHA DE ENTREVISTA – REGIÃO GARIMPEIRA DO CABEÇA – MT

1.0 INFORMAÇÕES PESSOAIS			
1.1 Nome: JESSÉ BARBOSA DA SILVA			
1.2 Idade atual: 57		1.3 Idade em que começou a garimpar: 21	
1.4 Local de residência: PISTA DO CABEÇA			
1.5 Garimpo onde Trabalha: PISTA DO PADEIRO			
1.6 Naturalidade: BOM JARDIM-PE			
1.7 Estado civil: ( ) Solteiro (X) Casado ( ) Viúvo ( ) Separado ( ) Divorciado			
1.8 Profissão anterior ao garimpo: SERVENTE DE PEDREIRO			
1.9 Renda: 3.000			
1.10 Escolaridade atual: 1ª serie			
1.11 Quantas Pessoas moram na sua casa? (2)			
1.12 Possui Filhos, Netos? Quantos? Filhos (2) Netos (2)			
1.13 Possui Filhos maiores de Idade? (2) Sim ( ) Não			
1.14 Quantos Filhos estão na escola? (X)			
1.15 Recebe alguma ajuda do Governo? (X) Sim ( ) Não Qual? AUX. EMERG.			
2.0 PERGUNTAS OBJETIVAS			
2.1 Qual o tempo de atuação em garimpos? 36 ( ) 0 a 5 anos ( ) 6 a 10 anos ( ) 11 a 20 anos ( ) 21 a 30 anos ( ) 31 a 40 anos ( ) 41 a 50 anos ( ) Mais de 50 anos			
2.2 Qual o tempo de garimpagem na região de CABEÇA? 36 ( ) 0 a 5 anos ( ) 6 a 10 anos ( ) 11 a 20 anos ( ) 21 a 30 anos ( ) 31 a 40 anos ( ) 41 a 45 anos			
2.3 Como você vê a atuação da polícia no garimpo? ( ) Péssimo ( ) Ruim ( ) Razoável (X) Bom ( ) Ótimo			
2.4 No seu parecer como você acha que a polícia deveria agir? R: NORMAL			
2.5 Qual o meio de comunicação utilizado, em caso de uma emergência? INTERNET			
2.6 Existe ambulância a disposição da comunidade? (X) Sim ( ) Não			
2.7 Como você avalia a assistência médica oferecida pelo SUS? ( ) Péssimo (X) Ruim ( ) Razoável ( ) Bom ( ) Ótimo			

1

METAMAT COMPANHIA MATO-GROSSENSE DE MINERAÇÃO | GOVERNO DO ESTADO DE MATO GROSSO

Av. Gonçalo Antunes de Barros, 2.970, Bairro Novo Mato Grosso, CEP: 78058-743 , Cuiabá-MT.
Fone: (65) 3613-9000 / Fax: (65) 3653-2447
Ouvidoria (65) 361-9022
www.metamat.mt.gov.br

3.0 PERGUNTAS A SEREM RESPONDIDAS DE FORMA ORAL

3.1 O que fez você ir trabalhar no garimpo?
R: MELHORAR DE VIDA

3.2Quantos garimpos você trabalhou? Qual foi o melhor?
Nº de garimpos: 1 Melhor garimpo: RISTA DO CAB

3.3 Quantas pessoas há em seu núcleo familiar? 2

3.4 Como você vê o Papel do governo ou Estado nos garimpos que trabalhou?
( ) Cooperativo ( ) Influente (X) Omisso ( ) Agressivo ( ) Amistoso

3.5 Como é a sua relação com os donos do garimpo?
( ) Péssima ( ) Ruim ( ) Razoável ( ) Boa (X) Ótima

3.6 Você conheceu mulheres garimpeiras? ( ) Sim (X) Não

3.7 Você conhece alguém que tenha morrido, ou adoecido, por contaminação aparentemente devido ao mercúrio (azougue)? ( ) Sim (X) Não

3.8 Você contraiu alguma doença ou debilitação durante o garimpo? (X) Sim ( ) Não

3.9 Você já se associou a alguma cooperativa de garimpeiro? (X) Sim ( ) Não

3.10 O que você vê como ponto positivo ao associar-se a uma cooperativa?
R: LEGALIZAR

3.11 Você gostaria de trabalhar legalizado no garimpo? (X) Sim ( ) Não

3.12 Na sua opinião você acha importante a legalização do garimpo, através da cooperativa?
(X) Importante ( ) Não importante

3.13 O garimpo contribuiu para atingir suas expectativas na vida? (X) Sim ( ) Não

3.14 Você costuma votar nas eleições? (X) Sim ( ) Não

3.15 Sua vida melhorou ou piorou no garimpo? (X) Melhorou ( ) Piorou ( ) Não mudou

3.16 Como você classificaria sua felicidade com a vida que leva hoje?
(X) Muito feliz ( ) Feliz ( ) Indiferente ( ) Infeliz

TERMO DE CONSENTIMENTO LIVRE E ESCLARECIDO

Você está sendo convidado a participar de uma pesquisa socioeconômica a ser realizada através de entrevista oral, gravada em meio digital, e escrita, através do preenchimento de uma planilha, a ser realizada pela Companhia Matogrossense de Mineração – METAMAT, tendo como área de abrangência a Região Garimpeira do CABEÇA, sob a supervisão técnica da METAMAT.

Ao consentir em participar desta pesquisa você concorda com os seguintes pontos: 1. O objetivo deste estudo é analisar o modo de vida e as relações sócias e de trabalho entre os garimpeiros da região garimpeira do CABEÇA. 2. Sua participação nesta pesquisa inclui testemunho sobre vivência em garimpos, suas relações interpessoais e outras informações socioeconômicas. 3. A pesquisa estará disponível para ampla consulta e suas informações estarão expostas para a comunidade. 4. Considera-se público alvo dessa entrevista todos os garimpeiros que se dedicam a atividade 5. O presente estudo contribuirá para conhecimento sobre a vida e o *modus operandi* dos garimpeiros, contribuindo para ampliar o conhecimento acerca dos dados socioeconômicos desta parcela, usualmente a margem das estatísticas oficiais. Sua participação não é obrigatória e você poderá solicitar sua exclusão da pesquisa a qualquer momento.

Declaro que entendi os objetivos, benefícios e a finalidade a que se destina a pesquisa e concordo em participar e conceder minhas informações aos entrevistadores.

Ullissys
Pesquisador

Jesé Barbosa da Silva
Participante da Pesquisa

2

coRdemato METAMAT SEDEC GOVERNO DE MATO GROSSO

METAMAT COMPANHIA MATO-GROSSENSE DE MINERAÇÃO | GOVERNO DO ESTADO DE MATO GROSSO

Av. Gonçalo Antunes de Barros, 2.970, Bairro Novo Mato Grosso, CEP: 78058-743 , Cuiabá-MT.
Fone: (65) 3613-9000 / Fax: (65) 3653-2447
Ouvidoria (65) 361-9022
www.metamat.mt.gov.br

PLANILHA DE ENTREVISTA – REGIÃO GARIMPEIRA DO CABEÇA – MT

1.0 INFORMAÇÕES PESSOAIS			
1.1 Nome: JOÃO RODRIGUES DA SILVA			
1.2 Idade atual:	53	1.3 Idade em que começou a garimpar:	18
1.4 Local de residência: PISTA DO CABEÇA			
1.5 Garimpo onde Trabalha: PISTA DO CABEÇA			
1.6 Naturalidade: LAGOA GRANDE - MARANHÃO			
1.7 Estado civil: ( ) Solteiro ( ) Casado ( ) Viúvo ( ) Separado ( ) Divorciado			
1.8 Profissão anterior ao garimpo: ROÇA			
1.9 Renda: 1.200,00			
1.10 Escolaridade atual: 3ª SERIE			
1.11 Quantas Pessoas moram na sua casa? (3)			
1.12 Possui Filhos, Netos? Quantos? 04 Filhos (X) Netos ( )			
1.13 Possui Filhos maiores de Idade? (X) Sim ( ) Não			
1.14 Quantos Filhos estão na escola? (4)			
1.15 Recebe alguma ajuda do Governo? ( ) Sim (X) Não Qual?			
2.0 PERGUNTAS OBJETIVAS			
2.1 Qual o tempo de atuação em garimpos?			
( ) 0 a 5 anos ( ) 6 a 10 anos ( ) 11 a 20 anos (X) 21 a 30 anos ( ) 31 a 40 anos ( ) 41 a 50 anos ( ) Mais de 50 anos			
2.2 Qual o tempo de garimpagem na região de CABEÇA? ( ) 0 a 5 anos ( ) 6 a 10 anos (X) 11 a 20 anos ( ) 21 a 30 anos ( ) 31 a 40 anos ( ) 41 a 45 anos			
2.3 Como você vê a atuação da polícia no garimpo? (X) Péssimo ( ) Ruim ( ) Razoável ( ) Bom ( ) Ótimo			
2.4 No seu parecer como você acha que a polícia deveria agir? R: COM MAIS EDUCAÇÃO E RESPEITO			
2.5 Qual o meio de comunicação utilizado, em caso de uma emergência? INTERNET			
2.6 Existe ambulância a disposição da comunidade? (X) Sim ( ) Não			
2.7 Como você avalia a assistência médica oferecida pelo SUS? ( ) Péssimo ( ) Ruim (X) Razoável ( ) Bom ( ) Ótimo			

1

METAMAT COMPANHIA MATO-GROSSENSE DE MINERAÇÃO | GOVERNO DO ESTADO DE MATO GROSSO

Av. Gonçalo Antunes de Barros, 2.970, Bairro Novo Mato Grosso, CEP: 78058-743 , Cuiabá-MT.
Fone: (65) 3613-9000 / Fax: (65) 3653-2447
Ouvidoria (65) 361-9022
www.metamat.mt.gov.br

3.0 PERGUNTAS A SEREM RESPONDIDAS DE FORMA ORAL

3.1 O que fez você ir trabalhar no garimpo?
R: CAÇAR MELHORA

3.2Quantos garimpos você trabalhou? Qual foi o melhor?
Nº de garimpos: 03 Melhor garimpo: PISTA DO CABEÇA

3.3 Quantas pessoas há em seu núcleo familiar? 04

3.4 Como você vê o Papel do governo ou Estado nos garimpos que trabalhou?
( ) Cooperativo ( ) Influente (X) Omisso ( ) Agressivo ( ) Amistoso

3.5 Como é a sua relação com os donos do garimpo?
( ) Péssima ( ) Ruim ( ) Razoável (X) Boa ( ) Ótima

3.6 Você conheceu mulheres garimpeiras? (X) Sim ( ) Não

3.7 Você conhece alguém que tenha morrido, ou adoecido, por contaminação aparentemente devido ao mercúrio (azougue)? ( ) Sim (X) Não

3.8 Você contraiu alguma doença ou debilitação durante o garimpo? ( ) Sim (X) Não

3.9 Você já se associou a alguma cooperativa de garimpeiro? (X) Sim ( ) Não

3.10 O que você vê como ponto positivo ao associar-se a uma cooperativa?
R:

3.11 Você gostaria de trabalhar legalizado no garimpo? (X) Sim ( ) Não

3.12 Na sua opinião você acha importante a legalização do garimpo, através da cooperativa?
(X) Importante ( ) Não importante

3.13 O garimpo contribuiu para atingir suas expectativas na vida? (X) Sim ( ) Não

3.14 Você costuma votar nas eleições? (X) Sim ( ) Não

3.15 Sua vida melhorou ou piorou no garimpo? (X) Melhorou ( ) Piorou ( ) Não mudou

3.16 Como você classificaria sua felicidade com a vida que leva hoje?
( ) Muito feliz (X) Feliz ( ) Indiferente ( ) Infeliz

TERMO DE CONSENTIMENTO LIVRE E ESCLARECIDO

Você está sendo convidado a participar de uma pesquisa socioeconômica a ser realizada através de entrevista oral, gravada em meio digital, e escrita, através do preenchimento de uma planilha, a ser realizada pela Companhia Matogrossense de Mineração – METAMAT, tendo como área de abrangência a Região Garimpeira do CABEÇA, sob a supervisão técnica da METAMAT.

Ao consentir em participar desta pesquisa você concorda com os seguintes pontos: 1. O objetivo deste estudo é analisar o modo de vida e as relações sócias e de trabalho entre os garimpeiros da região garimpeira do CABEÇA. 2. Sua participação nesta pesquisa inclui testemunho sobre vivência em garimpos, suas relações interpessoais e outras informações socioeconômicas. 3. A pesquisa estará disponível para ampla consulta e suas informações estarão expostas para a comunidade. 4. Considera-se público alvo dessa entrevista todos os garimpeiros que se dedicam a atividade 5. O presente estudo contribuirá para conhecimento sobre a vida e o *modus operandi* dos garimpeiros, contribuindo para ampliar o conhecimento acerca dos dados socioeconômicos desta parcela, usualmente a margem das estatísticas oficiais. Sua participação não é obrigatória e você poderá solicitar sua exclusão da pesquisa a qualquer momento.

Declaro que entendi os objetivos, benefícios e a finalidade a que se destina a pesquisa e concordo em participar e conceder minhas informações aos entrevistadores.

Marion Schumaida Andrade
Pesquisador

João Rodrigues da Silva
Participante da Pesquisa

2

coRdemato METAMAT SEDEC GOVERNO DE MATO GROSSO

METAMAT COMPANHIA MATO-GROSSENSE DE MINERAÇÃO | GOVERNO DO ESTADO DE MATO GROSSO

Av. Gonçalo Antunes de Barros, 2.970, Bairro Novo Mato Grosso, CEP: 78058-743 , Cuiabá-MT.
Fone: (65) 3613-9000 / Fax: (65) 3653-2447
Ouvidoria (65) 361-9022
www.metamat.mt.gov.br

PLANILHA DE ENTREVISTA – REGIÃO GARIMPEIRA DO CABEÇA – MT

1.0 INFORMAÇÕES PESSOAIS			
1.1 Nome: José Aparecido de Souza			
1.2 Idade atual:	65	1.3 Idade em que começou a garimpar:	35 anos
1.4 Local de residência: Pista do cabeça			
1.5 Garimpo onde Trabalha: Garimpo do Jovair.			
1.6 Naturalidade: Marabá Paulista – SP.			
1.7 Estado civil: ( ) Solteiro (X) Casado ( ) Viúvo ( ) Separado ( ) Divorciado			
1.8 Profissão anterior ao garimpo: madeireiro			
1.9 Renda: R$ 5.000,00			
1.10 Escolaridade atual: Ensino médio completo.			
1.11 Quantas Pessoas moram na sua casa? (6)			
1.12 Possui Filhos, Netos? Quantos? Filhos (4) Netos (4)			
1.13 Possui Filhos maiores de Idade? (X) Sim ( ) Não			
1.14 Quantos Filhos estão na escola? ( )			
1.15 Recebe alguma ajuda do Governo? ( ) Sim (X) Não Qual?			
2.0 PERGUNTAS OBJETIVAS			
2.1 Qual o tempo de atuação em garimpos?			
( ) 0 a 5 anos ( ) 6 a 10 anos ( ) 11 a 20 anos ( ) 21 a 30 anos (X) 31 a 40 anos ( ) 41 a 50 anos ( ) Mais de 50 anos			
2.2 Qual o tempo de garimpagem na região de CABEÇA? ( ) 0 a 5 anos (X) 6 a 10 anos ( ) 11 a 20 anos ( ) 21 a 30 anos ( ) 31 a 40 anos ( ) 41 a 45 anos			
2.3 Como você vê a atuação da polícia no garimpo? ( ) Péssimo ( ) Ruim ( ) Razoável ( ) Bom (X) Ótimo			
2.4 No seu parecer como você acha que a polícia deveria agir? R: Se todos estiverem certos, a polícia só cumpre seu papel.			
2.5 Qual o meio de comunicação utilizado, em caso de uma emergência? Whatsapp.			
2.6 Existe ambulância a disposição da comunidade? (X) Sim ( ) Não			
2.7 Como você avalia a assistência médica oferecida pelo SUS? ( ) Péssimo (X) Ruim ( ) Razoável ( ) Bom ( ) Ótimo			

1

METAMAT COMPANHIA MATO-GROSSENSE DE MINERAÇÃO | GOVERNO DO ESTADO DE MATO GROSSO

Av. Gonçalo Antunes de Barros, 2.970, Bairro Novo Mato Grosso, CEP: 78058-743 , Cuiabá-MT.
Fone: (65) 3613-9000 / Fax: (65) 3653-2447
Ouvidoria (65) 361-9022
www.metamat.mt.gov.br

3.0 PERGUNTAS A SEREM RESPONDIDAS DE FORMA ORAL

3.1 O que fez você ir trabalhar no garimpo?
R: Veio em busca de recursos p/a realizar projeto.
3.2Quantos garimpos você trabalhou? Qual foi o melhor?
Nº de garimpos: 04. Melhor garimpo: Pista do cabeça.
3.3 Quantas pessoas há em seu núcleo familiar? 6
3.4 Como você vê o Papel do governo ou Estado nos garimpos que trabalhou?
(X) Cooperativo ( ) Influente ( ) Omisso ( ) Agressivo ( ) Amistoso
3.5 Como é a sua relação com os donos do garimpo?
( ) Péssima ( ) Ruim ( ) Razoável ( ) Boa (X) Ótima
3.6 Você conheceu mulheres garimpeiras? (X) Sim ( ) Não
3.7 Você conhece alguém que tenha morrido, ou adoecido, por contaminação aparentemente devido ao mercúrio (azougue)? ( ) Sim (X) Não
3.8 Você contraiu alguma doença ou debilitação durante o garimpo? ( ) Sim (X) Não
3.9 Você já se associou a alguma cooperativa de garimpeiro? (X) Sim ( ) Não
3.10 O que você vê como ponto positivo ao associar-se a uma cooperativa?
R: legalização
3.11 Você gostaria de trabalhar legalizado no garimpo? (X) Sim ( ) Não
3.12 Na sua opinião você acha importante a legalização do garimpo, através da cooperativa?
(X) Importante ( ) Não importante
3.13 O garimpo contribuiu para atingir suas expectativas na vida? (X) Sim ( ) Não
3.14 Você costuma votar nas eleições? (X) Sim ( ) Não
3.15 Sua vida melhorou ou piorou no garimpo? (X) Melhorou ( ) Piorou ( ) Não mudou
3.16 Como você classificaria sua felicidade com a vida que leva hoje?
( ) Muito feliz (X) Feliz ( ) Indiferente ( ) Infeliz

TERMO DE CONSENTIMENTO LIVRE E ESCLARECIDO

Você está sendo convidado a participar de uma pesquisa socioeconômica a ser realizada através de entrevista oral, gravada em meio digital, e escrita, através do preenchimento de uma planilha, a ser realizada pela Companhia Matogrossense de Mineração – METAMAT, tendo como área de abrangência a Região Garimpeira do CABEÇA, sob a supervisão técnica da METAMAT.

Ao consentir em participar desta pesquisa você concorda com os seguintes pontos: 1. O objetivo deste estudo é analisar o modo de vida e as relações sócias e de trabalho entre os garimpeiros da região garimpeira do CABEÇA. 2. Sua participação nesta pesquisa inclui testemunho sobre vivência em garimpos, suas relações interpessoais e outras informações socioeconômicas. 3. A pesquisa estará disponível para ampla consulta e suas informações estarão expostas para a comunidade. 4. Considera-se público alvo dessa entrevista todos os garimpeiros que se dedicam a atividade 5. O presente estudo contribuirá para conhecimento sobre a vida e o *modus operandi* dos garimpeiros, contribuindo para ampliar o conhecimento acerca dos dados socioeconômicos desta parcela, usualmente a margem das estatísticas oficiais. Sua participação não é obrigatória e você poderá solicitar sua exclusão da pesquisa a qualquer momento.

Declaro que entendi os objetivos, benefícios e a finalidade a que se destina a pesquisa e concordo em participar e conceder minhas informações aos entrevistadores.

Pesquisador

Participante da Pesquisa

2

coRdemato METAMAT SEDEC GOVERNO DE MATO GROSSO

METAMAT COMPANHIA MATO-GROSSENSE DE MINERAÇÃO | GOVERNO DO ESTADO DE MATO GROSSO

Av. Gonçalo Antunes de Barros, 2.970, Bairro Novo Mato Grosso, CEP: 78058-743 , Cuiabá-MT.
Fone: (65) 3613-9000 / Fax: (65) 3653-2447
Ouvidoria (65) 361-9022
www.metamat.mt.gov.br

PLANILHA DE ENTREVISTA – REGIÃO GARIMPEIRA DO CABEÇA – MT

1.0 INFORMAÇÕES PESSOAIS			
1.1 Nome: José da Silva			
1.2 Idade atual:	51	1.3 Idade em que começou a garimpar:	14.
1.4 Local de residência: P.C			
1.5 Garimpo onde Trabalha: P.C.			
1.6 Naturalidade: P.Ponga - PR			
1.7 Estado civil: ( ) Solteiro ( ) Casado ( ) Viúvo (X) Separado ( ) Divorciado			
1.8 Profissão anterior ao garimpo: -			
1.9 Renda: 1.000			
1.10 Escolaridade atual: 2.			
1.11 Quantas Pessoas moram na sua casa? (2)			
1.12 Possui Filhos, Netos? Quantos? Filhos (2) Netos (2).			
1.13 Possui Filhos maiores de Idade? (X) Sim ( ) Não			
1.14 Quantos Filhos estão na escola? ( )			
1.15 Recebe alguma ajuda do Governo? ( ) Sim (X) Não Qual?			
2.0 PERGUNTAS OBJETIVAS			
2.1 Qual o tempo de atuação em garimpos?			
( ) 0 a 5 anos ( ) 6 a 10 anos ( ) 11 a 20 anos ( ) 21 a 30 anos (X) 31 a 40 anos ( ) 41 a 50 anos ( ) Mais de 50 anos			
2.2 Qual o tempo de garimpagem na região de CABEÇA? ( ) 0 a 5 anos ( ) 6 a 10 anos ( ) 11 a 20 anos ( ) 21 a 30 anos (X) 31 a 40 anos ( ) 41 a 45 anos			
2.3 Como você vê a atuação da polícia no garimpo? (X) Péssimo ( ) Ruim ( ) Razoável ( ) Bom ( ) Ótimo			
2.4 No seu parecer como você acha que a polícia deveria agir? R: Respeito			
2.5 Qual o meio de comunicação utilizado, em caso de uma emergência? –			
2.6 Existe ambulância a disposição da comunidade? (X) Sim ( ) Não			
2.7 Como você avalia a assistência médica oferecida pelo SUS? ( ) Péssimo ( ) Ruim ( ) Razoável (X) Bom ( ) Ótimo			

1

METAMAT COMPANHIA MATO-GROSSENSE DE MINERAÇÃO | GOVERNO DO ESTADO DE MATO GROSSO

Av. Gonçalo Antunes de Barros, 2.970, Bairro Novo Mato Grosso, CEP: 78058-743 , Cuiabá-MT.
Fone: (65) 3613-9000 / Fax: (65) 3653-2447
Ouvidoria (65) 361-9022
www.metamat.mt.gov.br

3.0 PERGUNTAS A SEREM RESPONDIDAS DE FORMA ORAL

3.1 O que fez você ir trabalhar no garimpo?
R: Dinheiro

3.2Quantos garimpos você trabalhou? Qual foi o melhor?
Nº de garimpos:_____ Melhor garimpo: —

3.3 Quantas pessoas há em seu núcleo familiar? 2

3.4 Como você vê o Papel do governo ou Estado nos garimpos que trabalhou?
( ) Cooperativo ( ) Influente (X) Omisso ( ) Agressivo ( ) Amistoso

3.5 Como é a sua relação com os donos do garimpo?
( ) Péssima ( ) Ruim ( ) Razoável (X) Boa ( ) Ótima

3.6 Você conheceu mulheres garimpeiras? ( ) Sim (X) Não

3.7 Você conhece alguém que tenha morrido, ou adoecido, por contaminação aparentemente devido ao mercúrio (azougue)? ( ) Sim (X) Não

3.8 Você contraiu alguma doença ou debilitação durante o garimpo? (X) Sim ( ) Não

3.9 Você já se associou a alguma cooperativa de garimpeiro? ( ) Sim (X) Não

3.10 O que você vê como ponto positivo ao associar-se a uma cooperativa?
R: Legalização

3.11 Você gostaria de trabalhar legalizado no garimpo? (X) Sim ( ) Não

3.12 Na sua opinião você acha importante a legalização do garimpo, através da cooperativa?
(X) Importante ( ) Não importante

3.13 O garimpo contribuiu para atingir suas expectativas na vida? (X) Sim ( ) Não

3.14 Você costuma votar nas eleições? (X) Sim ( ) Não

3.15 Sua vida melhorou ou piorou no garimpo? (X) Melhorou ( ) Piorou ( ) Não mudou

3.16 Como você classificaria sua felicidade com a vida que leva hoje?
(X) Muito feliz ( ) Feliz ( ) Indiferente ( ) Infeliz

TERMO DE CONSENTIMENTO LIVRE E ESCLARECIDO

Você está sendo convidado a participar de uma pesquisa socioeconômica a ser realizada através de entrevista oral, gravada em meio digital, e escrita, através do preenchimento de uma planilha, a ser realizada pela Companhia Matogrossense de Mineração – METAMAT, tendo como área de abrangência a Região Garimpeira do CABEÇA, sob a supervisão técnica da METAMAT.

Ao consentir em participar desta pesquisa você concorda com os seguintes pontos: 1. O objetivo deste estudo é analisar o modo de vida e as relações sócias e de trabalho entre os garimpeiros da região garimpeira do CABEÇA. 2. Sua participação nesta pesquisa inclui testemunho sobre vivência em garimpos, suas relações interpessoais e outras informações socioeconômicas. 3. A pesquisa estará disponível para ampla consulta e suas informações estarão expostas para a comunidade. 4. Considera-se público alvo dessa entrevista todos os garimpeiros que se dedicam a atividade 5. O presente estudo contribuirá para conhecimento sobre a vida e o *modus operandi* dos garimpeiros, contribuindo para ampliar o conhecimento acerca dos dados socioeconômicos desta parcela, usualmente a margem das estatísticas oficiais. Sua participação não é obrigatória e você poderá solicitar sua exclusão da pesquisa a qualquer momento.

Declaro que entendi os objetivos, benefícios e a finalidade a que se destina a pesquisa e concordo em participar e conceder minhas informações aos entrevistadores.

Luis Leonardo
Pesquisador

José da Silva
Participante da Pesquisa

METAMAT COMPANHIA MATO-GROSSENSE DE MINERAÇÃO | GOVERNO DO ESTADO DE MATO GROSSO

Av. Gonçalo Antunes de Barros, 2.970, Bairro Novo Mato Grosso, CEP: 78058-743 , Cuiabá-MT.
Fone: (65) 3613-9000 / Fax: (65) 3653-2447
Ouvidoria (65) 361-9022
www.metamat.mt.gov.br

PLANILHA DE ENTREVISTA – REGIÃO GARIMPEIRA DO CABEÇA – MT

1.0 INFORMAÇÕES PESSOAIS			
1.1 Nome: José Donizete de Paula			
1.2 Idade atual:	53	1.3 Idade em que começou a garimpar:	20 anos
1.4 Local de residência: Pista do cabeça			
1.5 Garimpo onde Trabalha: Pista do cabeça			
1.6 Naturalidade: Umuarama - PR.			
1.7 Estado civil: ( ) Solteiro (X) Casado ( ) Viúvo ( ) Separado ( ) Divorciado			
1.8 Profissão anterior ao garimpo: comerciante autonomo			
1.9 Renda: R$ 3.000,00			
1.10 Escolaridade atual: 4º Ano			
1.11 Quantas Pessoas moram na sua casa? (5)			
1.12 Possui Filhos, Netos? Quantos? Filhos (2) Netos (1)			
1.13 Possui Filhos maiores de Idade? (X) Sim ( ) Não			
1.14 Quantos Filhos estão na escola? (2)			
1.15 Recebe alguma ajuda do Governo? ( ) Sim (X) Não Qual?			
2.0 PERGUNTAS OBJETIVAS			
2.1 Qual o tempo de atuação em garimpos?			
( ) 0 a 5 anos ( ) 6 a 10 anos (X) 11 a 20 anos ( ) 21 a 30 anos ( ) 31 a 40 anos ( ) 41 a 50 anos ( ) Mais de 50 anos			
2.2 Qual o tempo de garimpagem na região de CABEÇA? ( ) 0 a 5 anos ( ) 6 a 10 anos (X) 11 a 20 anos ( ) 21 a 30 anos ( ) 31 a 40 anos ( ) 41 a 45 anos			
2.3 Como você vê a atuação da polícia no garimpo? (X) Péssimo ( ) Ruim ( ) Razoável ( ) Bom ( ) Ótimo			
2.4 No seu parecer como você acha que a polícia deveria agir? R: Ter paciência para informar.			
2.5 Qual o meio de comunicação utilizado, em caso de uma emergência? Internet.			
2.6 Existe ambulância a disposição da comunidade? (X) Sim ( ) Não			
2.7 Como você avalia a assistência médica oferecida pelo SUS? ( ) Péssimo ( ) Ruim ( ) Razoável (X) Bom ( ) Ótimo			

1

METAMAT COMPANHIA MATO-GROSSENSE DE MINERAÇÃO | GOVERNO DO ESTADO DE MATO GROSSO

Av. Gonçalo Antunes de Barros, 2.970, Bairro Novo Mato Grosso, CEP: 78058-743 , Cuiabá-MT.
Fone: (65) 3613-9000 / Fax: (65) 3653-2447
Ouvidoria (65) 361-9022
www.metamat.mt.gov.br

3.0 PERGUNTAS A SEREM RESPONDIDAS DE FORMA ORAL

3.1 O que fez você ir trabalhar no garimpo?
R: Opção.
3.2Quantos garimpos você trabalhou? Qual foi o melhor?
Nº de garimpos: 01 Melhor garimpo: Pista do cabeça
3.3 Quantas pessoas há em seu núcleo familiar? (4) 5
3.4 Como você vê o Papel do governo ou Estado nos garimpos que trabalhou?
( ) Cooperativo (X) Influente ( ) Omisso ( ) Agressivo ( ) Amistoso
3.5 Como é a sua relação com os donos do garimpo?
( ) Péssima ( ) Ruim ( ) Razoável (X) Boa ( ) Ótima
3.6 Você conheceu mulheres garimpeiras? (X) Sim ( ) Não
3.7 Você conhece alguém que tenha morrido, ou adoecido, por contaminação aparentemente devido ao mercúrio (azougue)? ( ) Sim (X) Não
3.8 Você contraiu alguma doença ou debilitação durante o garimpo? ( ) Sim (X) Não
3.9 Você já se associou a alguma cooperativa de garimpeiro? ( ) Sim (X) Não
3.10 O que você vê como ponto positivo ao associar-se a uma cooperativa?
R: Legalização, trabalhar tranquilo
3.11 Você gostaria de trabalhar legalizado no garimpo? (X) Sim ( ) Não
3.12 Na sua opinião você acha importante a legalização do garimpo, através da cooperativa?
(X) Importante ( ) Não importante
3.13 O garimpo contribuiu para atingir suas expectativas na vida? (X) Sim ( ) Não
3.14 Você costuma votar nas eleições? (X) Sim ( ) Não
3.15 Sua vida melhorou ou piorou no garimpo? ( ) Melhorou ( ) Piorou (X) Não mudou
3.16 Como você classificaria sua felicidade com a vida que leva hoje?
( ) Muito feliz (X) Feliz ( ) Indiferente ( ) Infeliz

TERMO DE CONSENTIMENTO LIVRE E ESCLARECIDO

Você está sendo convidado a participar de uma pesquisa socioeconômica a ser realizada através de entrevista oral, gravada em meio digital, e escrita, através do preenchimento de uma planilha, a ser realizada pela Companhia Matogrossense de Mineração – METAMAT, tendo como área de abrangência a Região Garimpeira do CABEÇA, sob a supervisão técnica da METAMAT.

Ao consentir em participar desta pesquisa você concorda com os seguintes pontos: 1. O objetivo deste estudo é analisar o modo de vida e as relações sócias e de trabalho entre os garimpeiros da região garimpeira do CABEÇA. 2. Sua participação nesta pesquisa inclui testemunho sobre vivência em garimpos, suas relações interpessoais e outras informações socioeconômicas. 3. A pesquisa estará disponível para ampla consulta e suas informações estarão expostas para a comunidade. 4. Considera-se público alvo dessa entrevista todos os garimpeiros que se dedicam a atividade 5. O presente estudo contribuirá para conhecimento sobre a vida e o *modus operandi* dos garimpeiros, contribuindo para ampliar o conhecimento acerca dos dados socioeconômicos desta parcela, usualmente a margem das estatísticas oficiais. Sua participação não é obrigatória e você poderá solicitar sua exclusão da pesquisa a qualquer momento.

Declaro que entendi os objetivos, benefícios e a finalidade a que se destina a pesquisa e concordo em participar e conceder minhas informações aos entrevistadores.

Antonio Schmaida Antunes
Pesquisador

Participante da Pesquisa

2

METAMAT COMPANHIA MATO-GROSSENSE DE MINERAÇÃO | GOVERNO DO ESTADO DE MATO GROSSO

Av. Gonçalo Antunes de Barros, 2.970, Bairro Novo Mato Grosso, CEP: 78058-743 , Cuiabá-MT.
Fone: (65) 3613-9000 / Fax: (65) 3653-2447
Ouvidoria (65) 361-9022
www.metamat.mt.gov.br

PLANILHA DE ENTREVISTA – REGIÃO GARIMPEIRA DO CABEÇA – MT

1.0 INFORMAÇÕES PESSOAIS	
1.1 Nome: José Ribamar Rodrigues da Silva	
1.2 Idade atual: 54	1.3 Idade em que começou a garimpar: 23
1.4 Local de residência: Pista do Cabeça	
1.5 Garimpo onde Trabalha: Garimpo do Sr. Dany	
1.6 Naturalidade: Maranhão	
1.7 Estado civil: ( ) Solteiro (X) Casado ( ) Viúvo ( ) Separado ( ) Divorciado	
1.8 Profissão anterior ao garimpo:	
1.9 Renda: R$2.000,00	
1.10 Escolaridade atual: 4ª Série	
1.11 Quantas Pessoas moram na sua casa? (2)	
1.12 Possui Filhos, Netos? Quantos? Filhos (X) Netos ( )	
1.13 Possui Filhos maiores de Idade? (X) Sim ( ) Não	
1.14 Quantos Filhos estão na escola? ( )	
1.15 Recebe alguma ajuda do Governo? ( ) Sim (X) Não Qual?	
2.0 PERGUNTAS OBJETIVAS	
2.1 Qual o tempo de atuação em garimpos? 33	
( ) 0 a 5 anos ( ) 6 a 10 anos ( ) 11 a 20 anos ( ) 21 a 30 anos ( ) 31 a 40 anos ( ) 41 a 50 anos ( ) Mais de 50 anos	
2.2 Qual o tempo de garimpagem na região de CABEÇA? ( ) 0 a 5 anos ( ) 6 a 10 anos ( ) 11 a 20 anos ( ) 21 a 30 anos (X) 31 a 40 anos ( ) 41 a 45 anos	
2.3 Como você vê a atuação da polícia no garimpo? ( ) Péssimo (X) Ruim ( ) Razoável ( ) Bom ( ) Ótimo	
2.4 No seu parecer como você acha que a polícia deveria agir? R: Proteger os garimpeiros	
2.5 Qual o meio de comunicação utilizado, em caso de uma emergência? telefone	
2.6 Existe ambulância a disposição da comunidade? (X) Sim ( ) Não	
2.7 Como você avalia a assistência médica oferecida pelo SUS? ( ) Péssimo ( ) Ruim ( ) Razoável ( ) Bom (X) Ótimo	

1

METAMAT COMPANHIA MATO-GROSSENSE DE MINERAÇÃO | GOVERNO DO ESTADO DE MATO GROSSO

Av. Gonçalo Antunes de Barros, 2.970, Bairro Novo Mato Grosso, CEP: 78058-743, Cuiabá-MT.
Fone: (65) 3613-9000 / Fax: (65) 3653-2447
Ouvidoria (65) 361-9022
www.metamat.mt.gov.br

3.0 PERGUNTAS A SEREM RESPONDIDAS DE FORMA ORAL

3.1 O que fez você ir trabalhar no garimpo?
R: Melhorar de vida

3.2Quantos garimpos você trabalhou? Qual foi o melhor?
Nº de garimpos: 01 Melhor garimpo: pista do cabeça

3.3 Quantas pessoas há em seu núcleo familiar? 2

3.4 Como você vê o Papel do governo ou Estado nos garimpos que trabalhou?
( ) Cooperativo ( ) Influente ( ) Omisso ( ) Agressivo (X) Amistoso

3.5 Como é a sua relação com os donos do garimpo?
( ) Péssima ( ) Ruim ( ) Razoável (X) Boa ( ) Ótima

3.6 Você conheceu mulheres garimpeiras? (X) Sim ( ) Não

3.7 Você conhece alguém que tenha morrido, ou adoecido, por contaminação aparentemente devido ao mercúrio (azougue)? ( ) Sim (X) Não

3.8 Você contraiu alguma doença ou debilitação durante o garimpo? ( ) Sim (X) Não

3.9 Você já se associou a alguma cooperativa de garimpeiro? ( ) Sim (X) Não

3.10 O que você vê como ponto positivo ao associar-se a uma cooperativa?
R: legalizar, para todos trabalhar.

3.11 Você gostaria de trabalhar legalizado no garimpo? (X) Sim ( ) Não

3.12 Na sua opinião você acha importante a legalização do garimpo, através da cooperativa?
(X) Importante ( ) Não importante

3.13 O garimpo contribuiu para atingir suas expectativas na vida? (X) Sim ( ) Não

3.14 Você costuma votar nas eleições? (X) Sim ( ) Não

3.15 Sua vida melhorou ou piorou no garimpo? (X) Melhorou ( ) Piorou ( ) Não mudou

3.16 Como você classificaria sua felicidade com a vida que leva hoje?
( ) Muito feliz (X) Feliz ( ) Indiferente ( ) Infeliz

TERMO DE CONSENTIMENTO LIVRE E ESCLARECIDO

Você está sendo convidado a participar de uma pesquisa socioeconômica a ser realizada através de entrevista oral, gravada em meio digital, e escrita, através do preenchimento de uma planilha, a ser realizada pela Companhia Matogrossense de Mineração – METAMAT, tendo como área de abrangência a Região Garimpeira do CABEÇA, sob a supervisão técnica da METAMAT.

Ao consentir em participar desta pesquisa você concorda com os seguintes pontos: 1. O objetivo deste estudo é analisar o modo de vida e as relações sócias e de trabalho entre os garimpeiros da região garimpeira do CABEÇA. 2. Sua participação nesta pesquisa inclui testemunho sobre vivência em garimpos, suas relações interpessoais e outras informações socioeconômicas. 3. A pesquisa estará disponível para ampla consulta e suas informações estarão expostas para a comunidade. 4. Considera-se público alvo dessa entrevista todos os garimpeiros que se dedicam a atividade 5. O presente estudo contribuirá para conhecimento sobre a vida e o *modus operandi* dos garimpeiros, contribuindo para ampliar o conhecimento acerca dos dados socioeconômicos desta parcela, usualmente a margem das estatísticas oficiais. Sua participação não é obrigatória e você poderá solicitar sua exclusão da pesquisa a qualquer momento.

Declaro que entendi os objetivos, benefícios e a finalidade a que se destina a pesquisa e concordo em participar e conceder minhas informações aos entrevistadores.

_____
Pesquisador

José Dilamar Rodrigues da S.
Participante da Pesquisa

2

coRdemato METAMAT SEDEC GOVERNO DE MATO GROSSO

METAMAT COMPANHIA MATO-GROSSENSE DE MINERAÇÃO | GOVERNO DO ESTADO DE MATO GROSSO

Av. Gonçalo Antunes de Barros, 2.970, Bairro Novo Mato Grosso, CEP: 78058-743 , Cuiabá-MT.
Fone: (65) 3613-9000 / Fax: (65) 3653-2447
Ouvidoria (65) 361-9022
www.metamat.mt.gov.br

PLANILHA DE ENTREVISTA – REGIÃO GARIMPEIRA DO CABEÇA – MT

1.0 INFORMAÇÕES PESSOAIS			
1.1 Nome: Josiah Suciano dos Santo Rocha			
1.2 Idade atual:	19	1.3 Idade em que começou a garimpar:	18
1.4 Local de residência: PISTA DO CABEÇA			
1.5 Garimpo onde Trabalha: PISTA DO CABEÇA			
1.6 Naturalidade: Alta floresta MT			
1.7 Estado civil: (X) Solteiro ( ) Casado ( ) Viúvo ( ) Separado ( ) Divorciado			
1.8 Profissão anterior ao garimpo: ESTUDANTE			
1.9 Renda: 1.300,00			
1.10 Escolaridade atual: 1º ENSINO MÉDIO			
1.11 Quantas Pessoas moram na sua casa? (5)			
1.12 Possui Filhos, Netos? Quantos? Filhos ( ) Netos ( )			
1.13 Possui Filhos maiores de Idade? ( ) Sim ( ) Não			
1.14 Quantos Filhos estão na escola? ( )			
1.15 Recebe alguma ajuda do Governo? ( ) Sim (X) Não Qual?			
2.0 PERGUNTAS OBJETIVAS			
2.1 Qual o tempo de atuação em garimpos?			
(1) 0 a 5 anos ( ) 6 a 10 anos ( ) 11 a 20 anos ( ) 21 a 30 anos ( ) 31 a 40 anos ( ) 41 a 50 anos ( ) Mais de 50 anos			
2.2 Qual o tempo de garimpagem na região de CABEÇA? (X) 0 a 5 anos ( ) 6 a 10 anos ( ) 11 a 20 anos ( ) 21 a 30 anos ( ) 31 a 40 anos ( ) 41 a 45 anos			
2.3 Como você vê a atuação da polícia no garimpo? ( ) Péssimo (X) Ruim ( ) Razoável ( ) Bom ( ) Ótimo			
2.4 No seu parecer como você acha que a polícia deveria agir? R:			
2.5 Qual o meio de comunicação utilizado, em caso de uma emergência? INTERNET			
2.6 Existe ambulância a disposição da comunidade? (X) Sim ( ) Não			
2.7 Como você avalia a assistência médica oferecida pelo SUS? ( ) Péssimo ( ) Ruim (X) Razoável ( ) Bom ( ) Ótimo			

1

METAMAT COMPANHIA MATO-GROSSENSE DE MINERAÇÃO | GOVERNO DO ESTADO DE MATO GROSSO

Av. Gonçalo Antunes de Barros, 2.970, Bairro Novo Mato Grosso, CEP: 78058-743 , Cuiabá-MT.
Fone: (65) 3613-9000 / Fax: (65) 3653-2447
Ouvidoria (65) 361-9022
www.metamat.mt.gov.br

3.0 PERGUNTAS A SEREM RESPONDIDAS DE FORMA ORAL

3.1 O que fez você ir trabalhar no garimpo?
R: FALTA DE OPÇÃO
3.2Quantos garimpos você trabalhou? Qual foi o melhor?
Nº de garimpos: 01 Melhor garimpo: PISTA DO CABEÇA
3.3 Quantas pessoas há em seu núcleo familiar? _____
3.4 Como você vê o Papel do governo ou Estado nos garimpos que trabalhou?
( ) Cooperativo ( ) Influente (X) Omisso ( ) Agressivo ( ) Amistoso
3.5 Como é a sua relação com os donos do garimpo?
( ) Péssima ( ) Ruim ( ) Razoável (X) Boa ( ) Ótima
3.6 Você conheceu mulheres garimpeiras? ( ) Sim ( ) Não
3.7 Você conhece alguém que tenha morrido, ou adoecido, por contaminação aparentemente devido ao mercúrio (azougue)? ( ) Sim (X) Não
3.8 Você contraiu alguma doença ou debilitação durante o garimpo? ( ) Sim (X) Não
3.9 Você já se associou a alguma cooperativa de garimpeiro? ( ) Sim (X) Não
3.10 O que você vê como ponto positivo ao associar-se a uma cooperativa?
R: _____
3.11 Você gostaria de trabalhar legalizado no garimpo? (X) Sim ( ) Não
3.12 Na sua opinião você acha importante a legalização do garimpo, através da cooperativa?
(X) Importante ( ) Não importante
3.13 O garimpo contribuiu para atingir suas expectativas na vida? ( ) Sim (X) Não
3.14 Você costuma votar nas eleições? ( ) Sim ( ) Não
3.15 Sua vida melhorou ou piorou no garimpo? (X) Melhorou ( ) Piorou ( ) Não mudou
3.16 Como você classificaria sua felicidade com a vida que leva hoje?
( ) Muito feliz (X) Feliz ( ) Indiferente ( ) Infeliz

TERMO DE CONSENTIMENTO LIVRE E ESCLARECIDO

Você está sendo convidado a participar de uma pesquisa socioeconômica a ser realizada através de entrevista oral, gravada em meio digital, e escrita, através do preenchimento de uma planilha, a ser realizada pela Companhia Matogrossense de Mineração – METAMAT, tendo como área de abrangência a Região Garimpeira do CABEÇA, sob a supervisão técnica da METAMAT.

Ao consentir em participar desta pesquisa você concorda com os seguintes pontos: 1. O objetivo deste estudo é analisar o modo de vida e as relações sócias e de trabalho entre os garimpeiros da região garimpeira do CABEÇA. 2. Sua participação nesta pesquisa inclui testemunho sobre vivência em garimpos, suas relações interpessoais e outras informações socioeconômicas. 3. A pesquisa estará disponível para ampla consulta e suas informações estarão expostas para a comunidade. 4. Considera-se público alvo dessa entrevista todos os garimpeiros que se dedicam a atividade 5. O presente estudo contribuirá para conhecimento sobre a vida e o *modus operandi* dos garimpeiros, contribuindo para ampliar o conhecimento acerca dos dados socioeconômicos desta parcela, usualmente a margem das estatísticas oficiais. Sua participação não é obrigatória e você poderá solicitar sua exclusão da pesquisa a qualquer momento.

Declaro que entendi os objetivos, benefícios e a finalidade a que se destina a pesquisa e concordo em participar e conceder minhas informações aos entrevistadores.

Marion Schmaida Andrade
Pesquisador

JOSIAS LUCIANO DOS SANTOS ROCHA
Participante da Pesquisa

2

METAMAT COMPANHIA MATO-GROSSENSE DE MINERAÇÃO | GOVERNO DO ESTADO DE MATO GROSSO

Av. Gonçalo Antunes de Barros, 2.970, Bairro Novo Mato Grosso, CEP: 78058-743 , Cuiabá-MT.
Fone: (65) 3613-9000 / Fax: (65) 3653-2447
Ouvidoria (65) 361-9022
www.metamat.mt.gov.br

PLANILHA DE ENTREVISTA – REGIÃO GARIMPEIRA DO CABEÇA – MT

1.0 INFORMAÇÕES PESSOAIS			
1.1 Nome: JUVENCIO DIAS DA ROCHA			
1.2 Idade atual:	63	1.3 Idade em que começou a garimpar:	61
1.4 Local de residência: OUROLÂNDIA - PISTA			
1.5 Garimpo onde Trabalha: PARADO			
1.6 Naturalidade: LAGOINHA - BA			
1.7 Estado civil: ( ) Solteiro (X) Casado ( ) Viúvo ( ) Separado ( ) Divorciado			
1.8 Profissão anterior ao garimpo: Comerciante			
1.9 Renda: 3.000			
1.10 Escolaridade atual: Ensino médio completo			
1.11 Quantas Pessoas moram na sua casa? (2)			
1.12 Possui Filhos, Netos? Quantos? Filhos (2) Netos (X)			
1.13 Possui Filhos maiores de Idade? (2) Sim ( ) Não			
1.14 Quantos Filhos estão na escola? (2) FACULDADE			
1.15 Recebe alguma ajuda do Governo? ( ) Sim (X) Não Qual?			
2.0 PERGUNTAS OBJETIVAS			
2.1 Qual o tempo de atuação em garimpos? 2			
( ) 0 a 5 anos ( ) 6 a 10 anos ( ) 11 a 20 anos ( ) 21 a 30 anos ( ) 31 a 40 anos ( ) 41 a 50 anos ( ) Mais de 50 anos			
2.2 Qual o tempo de garimpagem na região de CABEÇA? 2 ( ) 0 a 5 anos ( ) 6 a 10 anos ( ) 11 a 20 anos ( ) 21 a 30 anos ( ) 31 a 40 anos ( ) 41 a 45 anos			
2.3 Como você vê a atuação da polícia no garimpo? ( ) Péssimo ( ) Ruim (X) Razoável ( ) Bom ( ) Ótimo			
2.4 No seu parecer como você acha que a polícia deveria agir? R: DIALOGO			
2.5 Qual o meio de comunicação utilizado, em caso de uma emergência? INTERNET			
2.6 Existe ambulância a disposição da comunidade? (X) Sim ( ) Não			
2.7 Como você avalia a assistência médica oferecida pelo SUS? ( ) Péssimo ( ) Ruim (X) Razoável ( ) Bom ( ) Ótimo			

1

METAMAT COMPANHIA MATO-GROSSENSE DE MINERAÇÃO | GOVERNO DO ESTADO DE MATO GROSSO

Av. Gonçalo Antunes de Barros, 2.970, Bairro Novo Mato Grosso, CEP: 78058-743 , Cuiabá-MT.
Fone: (65) 3613-9000 / Fax: (65) 3653-2447
Ouvidoria (65) 361-9022
www.metamat.mt.gov.br

3.0 PERGUNTAS A SEREM RESPONDIDAS DE FORMA ORAL

3.1 O que fez você ir trabalhar no garimpo?
R: AREA POSSUIDA
3.2Quantos garimpos você trabalhou? Qual foi o melhor?
Nº de garimpos: 1 Melhor garimpo: RISTA
3.3 Quantas pessoas há em seu núcleo familiar? 2
3.4 Como você vê o Papel do governo ou Estado nos garimpos que trabalhou?
( ) Cooperativo ( ) Influente (X) Omisso ( ) Agressivo ( ) Amistoso
3.5 Como é a sua relação com os donos do garimpo?
( ) Péssima ( ) Ruim ( ) Razoável (X) Boa ( ) Ótima
3.6 Você conheceu mulheres garimpeiras? ( ) Sim (X) Não
3.7 Você conhece alguém que tenha morrido, ou adoecido, por contaminação aparentemente devido ao mercúrio (azougue)? (X) Sim ( ) Não
3.8 Você contraiu alguma doença ou debilitação durante o garimpo? ( ) Sim (X) Não
3.9 Você já se associou a alguma cooperativa de garimpeiro? ( ) Sim (X) Não
3.10 O que você vê como ponto positivo ao associar-se a uma cooperativa?
R: DESENVOLVIMENTO
3.11 Você gostaria de trabalhar legalizado no garimpo? (X) Sim ( ) Não
3.12 Na sua opinião você acha importante a legalização do garimpo, através da cooperativa?
(X) Importante ( ) Não importante
3.13 O garimpo contribuiu para atingir suas expectativas na vida? ( ) Sim (X) Não
3.14 Você costuma votar nas eleições? (X) Sim ( ) Não
3.15 Sua vida melhorou ou piorou no garimpo? ( ) Melhorou ( ) Piorou (X) Não mudou
3.16 Como você classificaria sua felicidade com a vida que leva hoje?
( ) Muito feliz (X) Feliz ( ) Indiferente ( ) Infeliz

TERMO DE CONSENTIMENTO LIVRE E ESCLARECIDO

Você está sendo convidado a participar de uma pesquisa socioeconômica a ser realizada através de entrevista oral, gravada em meio digital, e escrita, através do preenchimento de uma planilha, a ser realizada pela Companhia Matogrossense de Mineração – METAMAT, tendo como área de abrangência a Região Garimpeira do CABEÇA, sob a supervisão técnica da METAMAT.

Ao consentir em participar desta pesquisa você concorda com os seguintes pontos: 1. O objetivo deste estudo é analisar o modo de vida e as relações sócias e de trabalho entre os garimpeiros da região garimpeira do CABEÇA. 2. Sua participação nesta pesquisa inclui testemunho sobre vivência em garimpos, suas relações interpessoais e outras informações socioeconômicas. 3. A pesquisa estará disponível para ampla consulta e suas informações estarão expostas para a comunidade. 4. Considera-se público alvo dessa entrevista todos os garimpeiros que se dedicam a atividade 5. O presente estudo contribuirá para conhecimento sobre a vida e o *modus operandi* dos garimpeiros, contribuindo para ampliar o conhecimento acerca dos dados socioeconômicos desta parcela, usualmente a margem das estatísticas oficiais. Sua participação não é obrigatória e você poderá solicitar sua exclusão da pesquisa a qualquer momento.

Declaro que entendi os objetivos, benefícios e a finalidade a que se destina a pesquisa e concordo em participar e conceder minhas informações aos entrevistadores.

Pesquisador

Participante da Pesquisa

2

coRdemato METAMAT SEDEC GOVERNO DE MATO GROSSO

METAMAT COMPANHIA MATO-GROSSENSE DE MINERAÇÃO | GOVERNO DO ESTADO DE MATO GROSSO

Av. Gonçalo Antunes de Barros, 2.970, Bairro Novo Mato Grosso, CEP: 78058-743 , Cuiabá-MT.
Fone: (65) 3613-9000 / Fax: (65) 3653-2447
Ouvidoria (65) 361-9022
www.metamat.mt.gov.br

PLANILHA DE ENTREVISTA – REGIÃO GARIMPEIRA DO CABEÇA – MT

1.0 INFORMAÇÕES PESSOAIS			
1.1 Nome: Joana Pires Borges			
1.2 Idade atual:	73	1.3 Idade em que começou a garimpar:	32 anos
1.4 Local de residência: Ponta do cabeça			
1.5 Garimpo onde Trabalha: Garimpo Jacamim.			
1.6 Naturalidade: Rio Verde - GO			
1.7 Estado civil: ( ) Solteiro ( ) Casado ( ) Viúvo ( ) Separado (X) Divorciado			
1.8 Profissão anterior ao garimpo: comerciante / Fazendeira			
1.9 Renda: R$ 10.000,00.			
1.10 Escolaridade atual: 2º Grau completo.			
1.11 Quantas Pessoas moram na sua casa? (1)			
1.12 Possui Filhos, Netos? Quantos? Filhos (3) Netos (4)			
1.13 Possui Filhos maiores de Idade? (X) Sim ( ) Não			
1.14 Quantos Filhos estão na escola? ( )			
1.15 Recebe alguma ajuda do Governo? ( ) Sim (X) Não Qual?			
2.0 PERGUNTAS OBJETIVAS			
2.1 Qual o tempo de atuação em garimpos?			
( ) 0 a 5 anos ( ) 6 a 10 anos ( ) 11 a 20 anos ( ) 21 a 30 anos (X) 31 a 40 anos ( ) 41 a 50 anos ( ) Mais de 50 anos			
2.2 Qual o tempo de garimpagem na região de CABEÇA? ( ) 0 a 5 anos ( ) 6 a 10 anos ( ) 11 a 20 anos ( ) 21 a 30 anos (X) 31 a 40 anos ( ) 41 a 45 anos			
2.3 Como você vê a atuação da polícia no garimpo? ( ) Péssimo (X) Ruim ( ) Razoável ( ) Bom ( ) Ótimo			
2.4 No seu parecer como você acha que a polícia deveria agir? R: Ajudar e Orientar os garimpeiros.			
2.5 Qual o meio de comunicação utilizado, em caso de uma emergência? Internet.			
2.6 Existe ambulância a disposição da comunidade? (X) Sim ( ) Não			
2.7 Como você avalia a assistência médica oferecida pelo SUS? ( ) Péssimo ( ) Ruim (X) Razoável ( ) Bom ( ) Ótimo			

1

METAMAT COMPANHIA MATO-GROSSENSE DE MINERAÇÃO | GOVERNO DO ESTADO DE MATO GROSSO

Av. Gonçalo Antunes de Barros, 2.970, Bairro Novo Mato Grosso, CEP: 78058-743 , Cuiabá-MT.
Fone: (65) 3613-9000 / Fax: (65) 3653-2447
Ouvidoria (65) 361-9022
www.metamat.mt.gov.br

3.0 PERGUNTAS A SEREM RESPONDIDAS DE FORMA ORAL

3.1 O que fez você ir trabalhar no garimpo?
R: Sem fazenda / Para poder manter.
3.2Quantos garimpos você trabalhou? Qual foi o melhor?
Nº de garimpos: 01 Melhor garimpo: Pista cabeça.
3.3 Quantas pessoas há em seu núcleo familiar? 6
3.4 Como você vê o Papel do governo ou Estado nos garimpos que trabalhou?
(X) Cooperativo ( ) Influente ( ) Omisso ( ) Agressivo ( ) Amistoso
3.5 Como é a sua relação com os donos do garimpo?
( ) Péssima ( ) Ruim ( ) Razoável (X) Boa ( ) Ótima
3.6 Você conheceu mulheres garimpeiras? (X) Sim ( ) Não
3.7 Você conhece alguém que tenha morrido, ou adoecido, por contaminação aparentemente devido ao mercúrio (azougue)? ( ) Sim (X) Não
3.8 Você contraiu alguma doença ou debilitação durante o garimpo? ( ) Sim (X) Não
3.9 Você já se associou a alguma cooperativa de garimpeiro? ( ) Sim (X) Não
3.10 O que você vê como ponto positivo ao associar-se a uma cooperativa?
R: Legalização
3.11 Você gostaria de trabalhar legalizado no garimpo? (X) Sim ( ) Não
3.12 Na sua opinião você acha importante a legalização do garimpo, através da cooperativa?
(X) Importante ( ) Não importante
3.13 O garimpo contribuiu para atingir suas expectativas na vida? (X) Sim ( ) Não
3.14 Você costuma votar nas eleições? (X) Sim ( ) Não
3.15 Sua vida melhorou ou piorou no garimpo? (X) Melhorou ( ) Piorou ( ) Não mudou
3.16 Como você classificaria sua felicidade com a vida que leva hoje?
( ) Muito feliz (X) Feliz ( ) Indiferente ( ) Infeliz

TERMO DE CONSENTIMENTO LIVRE E ESCLARECIDO

Você está sendo convidado a participar de uma pesquisa socioeconômica a ser realizada através de entrevista oral, gravada em meio digital, e escrita, através do preenchimento de uma planilha, a ser realizada pela Companhia Matogrossense de Mineração – METAMAT, tendo como área de abrangência a Região Garimpeira do CABEÇA, sob a supervisão técnica da METAMAT.

Ao consentir em participar desta pesquisa você concorda com os seguintes pontos: 1. O objetivo deste estudo é analisar o modo de vida e as relações sócias e de trabalho entre os garimpeiros da região garimpeira do CABEÇA. 2. Sua participação nesta pesquisa inclui testemunho sobre vivência em garimpos, suas relações interpessoais e outras informações socioeconômicas. 3. A pesquisa estará disponível para ampla consulta e suas informações estarão expostas para a comunidade. 4. Considera-se público alvo dessa entrevista todos os garimpeiros que se dedicam a atividade 5. O presente estudo contribuirá para conhecimento sobre a vida e o *modus operandi* dos garimpeiros, contribuindo para ampliar o conhecimento acerca dos dados socioeconômicos desta parcela, usualmente a margem das estatísticas oficiais. Sua participação não é obrigatória e você poderá solicitar sua exclusão da pesquisa a qualquer momento.

Declaro que entendi os objetivos, benefícios e a finalidade a que se destina a pesquisa e concordo em participar e conceder minhas informações aos entrevistadores.

Marion Schimaida Andrades
Pesquisador

Participante da Pesquisa

2

coRdemato METAMAT SEDEC GOVERNO DE MATO GROSSO

METAMAT COMPANHIA MATO-GROSSENSE DE MINERAÇÃO | GOVERNO DO ESTADO DE MATO GROSSO

Av. Gonçalo Antunes de Barros, 2.970, Bairro Novo Mato Grosso, CEP: 78058-743 , Cuiabá-MT.
Fone: (65) 3613-9000 / Fax: (65) 3653-2447
Ouvidoria (65) 361-9022
www.metamat.mt.gov.br

PLANILHA DE ENTREVISTA – REGIÃO GARIMPEIRA DO CABEÇA – MT

1.0 INFORMAÇÕES PESSOAIS			
1.1 Nome: Leopoldo dos Santos			
1.2 Idade atual:	42	1.3 Idade em que começou a garimpar:	40
1.4 Local de residência: pista do cabeça			
1.5 Garimpo onde Trabalha: pista do cabeça			
1.6 Naturalidade: RIBEIRÃO DOS PINHAIS			
1.7 Estado civil: ( ) Solteiro (X) Casado ( ) Viúvo ( ) Separado ( ) Divorciado			
1.8 Profissão anterior ao garimpo: rural			
1.9 Renda: 1000,00 por mês			
1.10 Escolaridade atual: 2ª Serie			
1.11 Quantas Pessoas moram na sua casa? (5)			
1.12 Possui Filhos, Netos? Quantos? 3 Filhos (X) Netos ( )			
1.13 Possui Filhos maiores de Idade? ( ) Sim (X) Não			
1.14 Quantos Filhos estão na escola? (2)			
1.15 Recebe alguma ajuda do Governo? ( ) Sim (X) Não Qual?			
2.0 PERGUNTAS OBJETIVAS			
2.1 Qual o tempo de atuação em garimpos?			
(X) 0 a 5 anos ( ) 6 a 10 anos ( ) 11 a 20 anos ( ) 21 a 30 anos ( ) 31 a 40 anos ( ) 41 a 50 anos ( ) Mais de 50 anos			
2.2 Qual o tempo de garimpagem na região de CABEÇA? (X) 0 a 5 anos ( ) 6 a 10 anos ( ) 11 a 20 anos ( ) 21 a 30 anos ( ) 31 a 40 anos ( ) 41 a 45 anos			
2.3 Como você vê a atuação da polícia no garimpo? ( ) Péssimo (X) Ruim ( ) Razoável ( ) Bom ( ) Ótimo			
2.4 No seu parecer como você acha que a polícia deveria agir? R: um pouco mais com cautela			
2.5 Qual o meio de comunicação utilizado, em caso de uma emergência?			
2.6 Existe ambulância a disposição da comunidade? (X) Sim ( ) Não			
2.7 Como você avalia a assistência médica oferecida pelo SUS? ( ) Péssimo ( ) Ruim (X) Razoável ( ) Bom ( ) Ótimo			

1

coRdemato METAMAT SEDEC GOVERNO DE MATO GROSSO

METAMAT COMPANHIA MATO-GROSSENSE DE MINERAÇÃO | GOVERNO DO ESTADO DE MATO GROSSO

Av. Gonçalo Antunes de Barros, 2.970, Bairro Novo Mato Grosso, CEP: 78058-743 , Cuiabá-MT.
Fone: (65) 3613-9000 / Fax: (65) 3653-2447
Ouvidoria (65) 361-9022
www.metamat.mt.gov.br

3.0 PERGUNTAS A SEREM RESPONDIDAS DE FORMA ORAL

3.1 O que fez você ir trabalhar no garimpo?
R: falta de emprego na área rural
3.2Quantos garimpos você trabalhou? Qual foi o melhor?
Nº de garimpos: 3 Melhor garimpo: o que eu estou agora
3.3 Quantas pessoas há em seu núcleo familiar? _____
3.4 Como você vê o Papel do governo ou Estado nos garimpos que trabalhou?
( ) Cooperativo ( ) Influente ( ) Omisso ( ) Agressivo ( ) Amistoso
3.5 Como é a sua relação com os donos do garimpo?
( ) Péssima ( ) Ruim ( ) Razoável ( ) Boa (X) Ótima
3.6 Você conheceu mulheres garimpeiras? ( ) Sim (X) Não
3.7 Você conhece alguém que tenha morrido, ou adoecido, por contaminação aparentemente devido ao mercúrio (azougue)? ( ) Sim (X) Não
3.8 Você contraiu alguma doença ou debilitação durante o garimpo? ( ) Sim (X) Não
3.9 Você já se associou a alguma cooperativa de garimpeiro? ( ) Sim (X) Não
3.10 O que você vê como ponto positivo ao associar-se a uma cooperativa?
R: _____
3.11 Você gostaria de trabalhar legalizado no garimpo? (X) Sim ( ) Não
3.12 Na sua opinião você acha importante a legalização do garimpo, através da cooperativa?
(X) Importante ( ) Não importante
3.13 O garimpo contribuiu para atingir suas expectativas na vida? (X) Sim ( ) Não
3.14 Você costuma votar nas eleições? (X) Sim ( ) Não
3.15 Sua vida melhorou ou piorou no garimpo? (X) Melhorou ( ) Piorou ( ) Não mudou
3.16 Como você classificaria sua felicidade com a vida que leva hoje?
(X) Muito feliz ( ) Feliz ( ) Indiferente ( ) Infeliz

TERMO DE CONSENTIMENTO LIVRE E ESCLARECIDO

Você está sendo convidado a participar de uma pesquisa socioeconômica a ser realizada através de entrevista oral, gravada em meio digital, e escrita, através do preenchimento de uma planilha, a ser realizada pela Companhia Matogrossense de Mineração – METAMAT, tendo como área de abrangência a Região Garimpeira do CABEÇA, sob a supervisão técnica da METAMAT.

Ao consentir em participar desta pesquisa você concorda com os seguintes pontos: 1. O objetivo deste estudo é analisar o modo de vida e as relações sócias e de trabalho entre os garimpeiros da região garimpeira do CABEÇA. 2. Sua participação nesta pesquisa inclui testemunho sobre vivência em garimpos, suas relações interpessoais e outras informações socioeconômicas. 3. A pesquisa estará disponível para ampla consulta e suas informações estarão expostas para a comunidade. 4. Considera-se público alvo dessa entrevista todos os garimpeiros que se dedicam a atividade 5. O presente estudo contribuirá para conhecimento sobre a vida e o *modus operandi* dos garimpeiros, contribuindo para ampliar o conhecimento acerca dos dados socioeconômicos desta parcela, usualmente a margem das estatísticas oficiais. Sua participação não é obrigatória e você poderá solicitar sua exclusão da pesquisa a qualquer momento.

Declaro que entendi os objetivos, benefícios e a finalidade a que se destina a pesquisa e concordo em participar e conceder minhas informações aos entrevistadores.

Antonio S. Morais
Pesquisador

Leonaldo dos Santos
Participante da Pesquisa

2

coRdemato METAMAT SEDEC GOVERNO DE MATO GROSSO

METAMAT COMPANHIA MATO-GROSSENSE DE MINERAÇÃO | GOVERNO DO ESTADO DE MATO GROSSO

Av. Gonçalo Antunes de Barros, 2.970, Bairro Novo Mato Grosso, CEP: 78058-743 , Cuiabá-MT.
Fone: (65) 3613-9000 / Fax: (65) 3653-2447
Ouvidoria (65) 361-9022
www.metamat.mt.gov.br

PLANILHA DE ENTREVISTA – REGIÃO GARIMPEIRA DO CABEÇA – MT

1.0 INFORMAÇÕES PESSOAIS			
1.1 Nome: LUIS DOS SANTOS BATISTA			
1.2 Idade atual:	55	1.3 Idade em que começou a garimpar:	22
1.4 Local de residência: Pista			
1.5 Garimpo onde Trabalha: GROTA DA BATATA			
1.6 Naturalidade: MONTE ALEGRE-PA			
1.7 Estado civil: (X) Solteiro ( ) Casado ( ) Viúvo ( ) Separado ( ) Divorciado			
1.8 Profissão anterior ao garimpo: ROCEIRO			
1.9 Renda: 3,000			
1.10 Escolaridade atual: ANALFABETO			
1.11 Quantas Pessoas moram na sua casa? (4)			
1.12 Possui Filhos, Netos? Quantos? Filhos (4) Netos (2)			
1.13 Possui Filhos maiores de Idade? (1) Sim ( ) Não			
1.14 Quantos Filhos estão na escola? (1)			
1.15 Recebe alguma ajuda do Governo? ( ) Sim (X) Não Qual?			
2.0 PERGUNTAS OBJETIVAS			
2.1 Qual o tempo de atuação em garimpos?			
( ) 0 a 5 anos (X) 6 a 10 anos ( ) 11 a 20 anos ( ) 21 a 30 anos (X) 31 a 40 anos ( ) 41 a 50 anos ( ) Mais de 50 anos			
2.2 Qual o tempo de garimpagem na região de CABEÇA? ( ) 0 a 5 anos (X) 6 a 10 anos ( ) 11 a 20 anos ( ) 21 a 30 anos ( ) 31 a 40 anos ( ) 41 a 45 anos			
2.3 Como você vê a atuação da polícia no garimpo? ( ) Péssimo ( ) Ruim (X) Razoável ( ) Bom ( ) Ótimo			
2.4 No seu parecer como você acha que a polícia deveria agir? R: OLHAR MAIS POVO			
2.5 Qual o meio de comunicação utilizado, em caso de uma emergência? INTERNET			
2.6 Existe ambulância a disposição da comunidade? (X) Sim ( ) Não			
2.7 Como você avalia a assistência médica oferecida pelo SUS? ( ) Péssimo ( ) Ruim (X) Razoável ( ) Bom ( ) Ótimo			

1

METAMAT COMPANHIA MATO-GROSSENSE DE MINERAÇÃO | GOVERNO DO ESTADO DE MATO GROSSO

Av. Gonçalo Antunes de Barros, 2.970, Bairro Novo Mato Grosso, CEP: 78058-743 , Cuiabá-MT.
Fone: (65) 3613-9000 / Fax: (65) 3653-2447
Ouvidoria (65) 361-9022
www.metamat.mt.gov.br

3.0 PERGUNTAS A SEREM RESPONDIDAS DE FORMA ORAL

3.1 O que fez você ir trabalhar no garimpo?
R: DINHEIRO

3.2Quantos garimpos você trabalhou? Qual foi o melhor?
Nº de garimpos: 3 Melhor garimpo: Pista Calo.

3.3 Quantas pessoas há em seu núcleo familiar? 4

3.4 Como você vê o Papel do governo ou Estado nos garimpos que trabalhou?
( ) Cooperativo ( ) Influente ( ) Omisso ( ) Agressivo (X) Amistoso

3.5 Como é a sua relação com os donos do garimpo?
( ) Péssima ( ) Ruim ( ) Razoável (X) Boa ( ) Ótima

3.6 Você conheceu mulheres garimpeiras? ( ) Sim (X) Não

3.7 Você conhece alguém que tenha morrido, ou adoecido, por contaminação aparentemente devido ao mercúrio (azougue)? ( ) Sim (X) Não

3.8 Você contraiu alguma doença ou debilitação durante o garimpo? ( ) Sim (X) Não

3.9 Você já se associou a alguma cooperativa de garimpeiro? ( ) Sim (X) Não

3.10 O que você vê como ponto positivo ao associar-se a uma cooperativa?
R: Assistência

3.11 Você gostaria de trabalhar legalizado no garimpo? (X) Sim ( ) Não

3.12 Na sua opinião você acha importante a legalização do garimpo, através da cooperativa?
(X) Importante ( ) Não importante

3.13 O garimpo contribuiu para atingir suas expectativas na vida? (X) Sim ( ) Não

3.14 Você costuma votar nas eleições? ( ) Sim (X) Não

3.15 Sua vida melhorou ou piorou no garimpo? (X) Melhorou ( ) Piorou ( ) Não mudou

3.16 Como você classificaria sua felicidade com a vida que leva hoje?
( ) Muito feliz ( ) Feliz (X) Indiferente ( ) Infeliz

TERMO DE CONSENTIMENTO LIVRE E ESCLARECIDO

Você está sendo convidado a participar de uma pesquisa socioeconômica a ser realizada através de entrevista oral, gravada em meio digital, e escrita, através do preenchimento de uma planilha, a ser realizada pela Companhia Matogrossense de Mineração – METAMAT, tendo como área de abrangência a Região Garimpeira do CABEÇA, sob a supervisão técnica da METAMAT.

Ao consentir em participar desta pesquisa você concorda com os seguintes pontos: 1. O objetivo deste estudo é analisar o modo de vida e as relações sócias e de trabalho entre os garimpeiros da região garimpeira do CABEÇA. 2. Sua participação nesta pesquisa inclui testemunho sobre vivência em garimpos, suas relações interpessoais e outras informações socioeconômicas. 3. A pesquisa estará disponível para ampla consulta e suas informações estarão expostas para a comunidade. 4. Considera-se público alvo dessa entrevista todos os garimpeiros que se dedicam a atividade 5. O presente estudo contribuirá para conhecimento sobre a vida e o *modus operandi* dos garimpeiros, contribuindo para ampliar o conhecimento acerca dos dados socioeconômicos desta parcela, usualmente a margem das estatísticas oficiais. Sua participação não é obrigatória e você poderá solicitar sua exclusão da pesquisa a qualquer momento.

Declaro que entendi os objetivos, benefícios e a finalidade a que se destina a pesquisa e concordo em participar e conceder minhas informações aos entrevistadores.

Ulissys Martins Souza
Pesquisador

Luiz
Participante da Pesquisa

2

coRdemato METAMAT SEDEC GOVERNO DE MATO GROSSO

METAMAT COMPANHIA MATO-GROSSENSE DE MINERAÇÃO | GOVERNO DO ESTADO DE MATO GROSSO

Av. Gonçalo Antunes de Barros, 2.970, Bairro Novo Mato Grosso, CEP: 78058-743, Cuiabá-MT.
Fone: (65) 3613-9000 / Fax: (65) 3653-2447
Ouvidoria (65) 361-9022
www.metamat.mt.gov.br

PLANILHA DE ENTREVISTA – REGIÃO GARIMPEIRA DO CABEÇA – MT

1.0 INFORMAÇÕES PESSOAIS			
1.1 Nome: Marciano Borkenhagem			
1.2 Idade atual:	41	1.3 Idade em que começou a garimpar:	7 anos
1.4 Local de residência: Pista do cabeça.			
1.5 Garimpo onde Trabalha: Antiga Pista do Zé Bigode.			
1.6 Naturalidade: Marechal Cândido Rondom - PR			
1.7 Estado civil: ( ) Solteiro (X) Casado ( ) Viúvo ( ) Separado ( ) Divorciado			
1.8 Profissão anterior ao garimpo: garimpeiro.			
1.9 Renda: R$3.500,00			
1.10 Escolaridade atual: Ensino medio completo.			
1.11 Quantas Pessoas moram na sua casa? (4)			
1.12 Possui Filhos, Netos? Quantos? Filhos (3) Netos (1)			
1.13 Possui Filhos maiores de Idade? (X) Sim ( ) Não			
1.14 Quantos Filhos estão na escola? (2)			
1.15 Recebe alguma ajuda do Governo? ( ) Sim (X) Não Qual?			
2.0 PERGUNTAS OBJETIVAS			
2.1 Qual o tempo de atuação em garimpos?			
( ) 0 a 5 anos ( ) 6 a 10 anos ( ) 11 a 20 anos ( ) 21 a 30 anos (X) 31 a 40 anos ( ) 41 a 50 anos ( ) Mais de 50 anos			
2.2 Qual o tempo de garimpagem na região de CABEÇA? (X) 0 a 5 anos ( ) 6 a 10 anos ( ) 11 a 20 anos ( ) 21 a 30 anos ( ) 31 a 40 anos ( ) 41 a 45 anos			
2.3 Como você vê a atuação da polícia no garimpo? ( ) Péssimo (X) Ruim ( ) Razoável ( ) Bom ( ) Ótimo			
2.4 No seu parecer como você acha que a polícia deveria agir? R: Esclarecer as duvidas dos garimpeiros.			
2.5 Qual o meio de comunicação utilizado, em caso de uma emergência? Internet.			
2.6 Existe ambulância a disposição da comunidade? (X) Sim ( ) Não			
2.7 Como você avalia a assistência médica oferecida pelo SUS? ( ) Péssimo ( ) Ruim (X) Razoável ( ) Bom ( ) Ótimo			

1

METAMAT COMPANHIA MATO-GROSSENSE DE MINERAÇÃO | GOVERNO DO ESTADO DE MATO GROSSO

Av. Gonçalo Antunes de Barros, 2.970, Bairro Novo Mato Grosso, CEP: 78058-743 , Cuiabá-MT.
Fone: (65) 3613-9000 / Fax: (65) 3653-2447
Ouvidoria (65) 361-9022
www.metamat.mt.gov.br

3.0 PERGUNTAS A SEREM RESPONDIDAS DE FORMA ORAL

3.1 O que fez você ir trabalhar no garimpo?
R: Futuro melhor / Acompanhar o pai.
3.2Quantos garimpos você trabalhou? Qual foi o melhor?
Nº de garimpos: 2 Melhor garimpo: Zé da Onça.
3.3 Quantas pessoas há em seu núcleo familiar? (4) 5 pessoas.
3.4 Como você vê o Papel do governo ou Estado nos garimpos que trabalhou?
( ) Cooperativo ( ) Influente (X) Omisso ( ) Agressivo ( ) Amistoso
3.5 Como é a sua relação com os donos do garimpo?
( ) Péssima ( ) Ruim ( ) Razoável (X) Boa ( ) Ótima
3.6 Você conheceu mulheres garimpeiras? ( ) Sim (X) Não
3.7 Você conhece alguém que tenha morrido, ou adoecido, por contaminação aparentemente devido ao mercúrio (azougue)? ( ) Sim (X) Não
3.8 Você contraiu alguma doença ou debilitação durante o garimpo? ( ) Sim (X) Não
3.9 Você já se associou a alguma cooperativa de garimpeiro? ( ) Sim (X) Não
3.10 O que você vê como ponto positivo ao associar-se a uma cooperativa?
R: Boa, legalização.
3.11 Você gostaria de trabalhar legalizado no garimpo? (X) Sim ( ) Não
3.12 Na sua opinião você acha importante a legalização do garimpo, através da cooperativa?
(X) Importante ( ) Não importante
3.13 O garimpo contribuiu para atingir suas expectativas na vida? (X) Sim ( ) Não
3.14 Você costuma votar nas eleições? (X) Sim ( ) Não
3.15 Sua vida melhorou ou piorou no garimpo? (X) Melhorou ( ) Piorou ( ) Não mudou
3.16 Como você classificaria sua felicidade com a vida que leva hoje?
( ) Muito feliz (X) Feliz ( ) Indiferente ( ) Infeliz

TERMO DE CONSENTIMENTO LIVRE E ESCLARECIDO

Você está sendo convidado a participar de uma pesquisa socioeconômica a ser realizada através de entrevista oral, gravada em meio digital, e escrita, através do preenchimento de uma planilha, a ser realizada pela Companhia Matogrossense de Mineração – METAMAT, tendo como área de abrangência a Região Garimpeira do CABEÇA, sob a supervisão técnica da METAMAT.

Ao consentir em participar desta pesquisa você concorda com os seguintes pontos: 1. O objetivo deste estudo é analisar o modo de vida e as relações sócias e de trabalho entre os garimpeiros da região garimpeira do CABEÇA. 2. Sua participação nesta pesquisa inclui testemunho sobre vivência em garimpos, suas relações interpessoais e outras informações socioeconômicas. 3. A pesquisa estará disponível para ampla consulta e suas informações estarão expostas para a comunidade. 4. Considera-se público alvo dessa entrevista todos os garimpeiros que se dedicam a atividade 5. O presente estudo contribuirá para conhecimento sobre a vida e o *modus operandi* dos garimpeiros, contribuindo para ampliar o conhecimento acerca dos dados socioeconômicos desta parcela, usualmente a margem das estatísticas oficiais. Sua participação não é obrigatória e você poderá solicitar sua exclusão da pesquisa a qualquer momento.

Declaro que entendi os objetivos, benefícios e a finalidade a que se destina a pesquisa e concordo em participar e conceder minhas informações aos entrevistadores.

Antonio Schmaida Antonio
Pesquisador

Participante da Pesquisa

2

METAMAT COMPANHIA MATO-GROSSENSE DE MINERAÇÃO | GOVERNO DO ESTADO DE MATO GROSSO

Av. Gonçalo Antunes de Barros, 2.970, Bairro Novo Mato Grosso, CEP: 78058-743, Cuiabá-MT.
Fone: (65) 3613-9000 / Fax: (65) 3653-2447
Ouvidoria (65) 361-9022
www.metamat.mt.gov.br

PLANILHA DE ENTREVISTA – REGIÃO GARIMPEIRA DO CABEÇA – MT

1.0 INFORMAÇÕES PESSOAIS			
1.1 Nome: Manilio Rampázio			
1.2 Idade atual:	49 anos	1.3 Idade em que começou a garimpar:	44 anos
1.4 Local de residência: Alta Floresta			
1.5 Garimpo onde Trabalha: Pista do cabeça			
1.6 Naturalidade: Xambrê - PR.			
1.7 Estado civil: ( ) Solteiro (X) Casado ( ) Viúvo ( ) Separado ( ) Divorciado			
1.8 Profissão anterior ao garimpo: comerciante.			
1.9 Renda: R$ 5.000,00			
1.10 Escolaridade atual: Ensino Médio Incompleto.			
1.11 Quantas Pessoas moram na sua casa? (4)			
1.12 Possui Filhos, Netos? Quantos? Filhos (2) Netos (1)			
1.13 Possui Filhos maiores de Idade? (X) Sim ( ) Não			
1.14 Quantos Filhos estão na escola? (1)			
1.15 Recebe alguma ajuda do Governo? ( ) Sim (X) Não Qual?			
2.0 PERGUNTAS OBJETIVAS			
2.1 Qual o tempo de atuação em garimpos?			
(X) 0 a 5 anos ( ) 6 a 10 anos ( ) 11 a 20 anos ( ) 21 a 30 anos ( ) 31 a 40 anos ( ) 41 a 50 anos ( ) Mais de 50 anos			
2.2 Qual o tempo de garimpagem na região de CABEÇA? (X) 0 a 5 anos ( ) 6 a 10 anos ( ) 11 a 20 anos ( ) 21 a 30 anos ( ) 31 a 40 anos ( ) 41 a 45 anos			
2.3 Como você vê a atuação da polícia no garimpo? ( ) Péssimo ( ) Ruim ( ) Razoável (X) Bom ( ) Ótimo			
2.4 No seu parecer como você acha que a polícia deveria agir? R: Orientar. Ajudar o garimpeiro.			
2.5 Qual o meio de comunicação utilizado, em caso de uma emergência? Internet.			
2.6 Existe ambulância a disposição da comunidade? (X) Sim ( ) Não			
2.7 Como você avalia a assistência médica oferecida pelo SUS? ( ) Péssimo ( ) Ruim ( ) Razoável (X) Bom ( ) Ótimo			

1

METAMAT COMPANHIA MATO-GROSSENSE DE MINERAÇÃO | GOVERNO DO ESTADO DE MATO GROSSO

Av. Gonçalo Antunes de Barros, 2.970, Bairro Novo Mato Grosso, CEP: 78058-743 , Cuiabá-MT.
Fone: (65) 3613-9000 / Fax: (65) 3653-2447
Ouvidoria (65) 361-9022
www.metamat.mt.gov.br

3.0 PERGUNTAS A SEREM RESPONDIDAS DE FORMA ORAL

3.1 O que fez você ir trabalhar no garimpo?
R: Aumento de Renda.
3.2Quantos garimpos você trabalhou? Qual foi o melhor?
Nº de garimpos: 02 Melhor garimpo: Pista do cabeça.
3.3 Quantas pessoas há em seu núcleo familiar? (3) 4 pessoas.
3.4 Como você vê o Papel do governo ou Estado nos garimpos que trabalhou?
(X) Cooperativo ( ) Influente ( ) Omisso ( ) Agressivo ( ) Amistoso
3.5 Como é a sua relação com os donos do garimpo?
( ) Péssima ( ) Ruim ( ) Razoável ( ) Boa (X) Ótima
3.6 Você conheceu mulheres garimpeiras? ( ) Sim (X) Não
3.7 Você conhece alguém que tenha morrido, ou adoecido, por contaminação aparentemente devido ao mercúrio (azougue)? ( ) Sim (X) Não
3.8 Você contraiu alguma doença ou debilitação durante o garimpo? ( ) Sim (X) Não
3.9 Você já se associou a alguma cooperativa de garimpeiro? ( ) Sim (X) Não
3.10 O que você vê como ponto positivo ao associar-se a uma cooperativa?
R: legalizar - Liberdade de ir e vir sem ser barrado pela policia.
3.11 Você gostaria de trabalhar legalizado no garimpo? (X) Sim ( ) Não
3.12 Na sua opinião você acha importante a legalização do garimpo, através da cooperativa?
(X) Importante + ( ) Não importante
3.13 O garimpo contribuiu para atingir suas expectativas na vida? (X) Sim ( ) Não
3.14 Você costuma votar nas eleições? (X) Sim ( ) Não
3.15 Sua vida melhorou ou piorou no garimpo? (X) Melhorou ( ) Piorou ( ) Não mudou
3.16 Como você classificaria sua felicidade com a vida que leva hoje?
( ) Muito feliz (X) Feliz ( ) Indiferente ( ) Infeliz

TERMO DE CONSENTIMENTO LIVRE E ESCLARECIDO

Você está sendo convidado a participar de uma pesquisa socioeconômica a ser realizada através de entrevista oral, gravada em meio digital, e escrita, através do preenchimento de uma planilha, a ser realizada pela Companhia Matogrossense de Mineração – METAMAT, tendo como área de abrangência a Região Garimpeira do CABEÇA, sob a supervisão técnica da METAMAT.

Ao consentir em participar desta pesquisa você concorda com os seguintes pontos: 1. O objetivo deste estudo é analisar o modo de vida e as relações sócias e de trabalho entre os garimpeiros da região garimpeira do CABEÇA. 2. Sua participação nesta pesquisa inclui testemunho sobre vivência em garimpos, suas relações interpessoais e outras informações socioeconômicas. 3. A pesquisa estará disponível para ampla consulta e suas informações estarão expostas para a comunidade. 4. Considera-se público alvo dessa entrevista todos os garimpeiros que se dedicam a atividade 5. O presente estudo contribuirá para conhecimento sobre a vida e o *modus operandi* dos garimpeiros, contribuindo para ampliar o conhecimento acerca dos dados socioeconômicos desta parcela, usualmente a margem das estatísticas oficiais. Sua participação não é obrigatória e você poderá solicitar sua exclusão da pesquisa a qualquer momento.

Declaro que entendi os objetivos, benefícios e a finalidade a que se destina a pesquisa e concordo em participar e conceder minhas informações aos entrevistadores.

Antonio Schimaida Moraes.
Pesquisador

Participante da Pesquisa

2

METAMAT COMPANHIA MATO-GROSSENSE DE MINERAÇÃO | GOVERNO DO ESTADO DE MATO GROSSO

Av. Gonçalo Antunes de Barros, 2.970, Bairro Novo Mato Grosso, CEP: 78058-743 , Cuiabá-MT.
Fone: (65) 3613-9000 / Fax: (65) 3653-2447
Ouvidoria (65) 361-9022
www.metamat.mt.gov.br

PLANILHA DE ENTREVISTA – REGIÃO GARIMPEIRA DO CABEÇA – MT

1.0 INFORMAÇÕES PESSOAIS			
1.1 Nome: Arvilo Navarro Carmonões			
1.2 Idade atual:	53	1.3 Idade em que começou a garimpar:	15.
1.4 Local de residência: P.C			
1.5 Garimpo onde Trabalha: PC			
1.6 Naturalidade: Conceição Das - MA			
1.7 Estado civil: ( ) Solteiro (X) Casado ( ) Viúvo ( ) Separado ( ) Divorciado			
1.8 Profissão anterior ao garimpo: Fazenda			
1.9 Renda: 1.500			
1.10 Escolaridade atual: 7ª			
1.11 Quantas Pessoas moram na sua casa? (2)			
1.12 Possui Filhos, Netos? Quantos? Filhos (3) Netos (6)			
1.13 Possui Filhos maiores de Idade? (X) Sim ( ) Não			
1.14 Quantos Filhos estão na escola? ( )			
1.15 Recebe alguma ajuda do Governo? (X) Sim ( ) Não Qual? Auxílio			
2.0 PERGUNTAS OBJETIVAS			
2.1 Qual o tempo de atuação em garimpos?			
( ) 0 a 5 anos ( ) 6 a 10 anos ( ) 11 a 20 anos ( ) 21 a 30 anos (X) 31 a 40 anos ( ) 41 a 50 anos ( ) Mais de 50 anos			
2.2 Qual o tempo de garimpagem na região de CABEÇA? ( ) 0 a 5 anos ( ) 6 a 10 anos ( ) 11 a 20 anos (X) 21 a 30 anos ( ) 31 a 40 anos ( ) 41 a 45 anos			
2.3 Como você vê a atuação da polícia no garimpo? (X) Péssimo ( ) Ruim ( ) Razoável ( ) Bom ( ) Ótimo			
2.4 No seu parecer como você acha que a polícia deveria agir? R: Respeito			
2.5 Qual o meio de comunicação utilizado, em caso de uma emergência? Internet			
2.6 Existe ambulância a disposição da comunidade? (X) Sim ( ) Não			
2.7 Como você avalia a assistência médica oferecida pelo SUS? ( ) Péssimo ( ) Ruim (X) Razoável ( ) Bom ( ) Ótimo			

1

METAMAT COMPANHIA MATO-GROSSENSE DE MINERAÇÃO | GOVERNO DO ESTADO DE MATO GROSSO

Av. Gonçalo Antunes de Barros, 2.970, Bairro Novo Mato Grosso, CEP: 78058-743 , Cuiabá-MT.
Fone: (65) 3613-9000 / Fax: (65) 3653-2447
Ouvidoria (65) 361-9022
www.metamat.mt.gov.br

3.0 PERGUNTAS A SEREM RESPONDIDAS DE FORMA ORAL

3.1 O que fez você ir trabalhar no garimpo?
R: Fofoca

3.2Quantos garimpos você trabalhou? Qual foi o melhor?
Nº de garimpos: 4 Melhor garimpo: PC

3.3 Quantas pessoas há em seu núcleo familiar? 2

3.4 Como você vê o Papel do governo ou Estado nos garimpos que trabalhou?
( ) Cooperativo ( ) Influente ( ) Omisso (X) Agressivo ( ) Amistoso

3.5 Como é a sua relação com os donos do garimpo?
( ) Péssima ( ) Ruim (X) Razoável ( ) Boa ( ) Ótima

3.6 Você conheceu mulheres garimpeiras? ( ) Sim (X) Não

3.7 Você conhece alguém que tenha morrido, ou adoecido, por contaminação aparentemente devido ao mercúrio (azougue)? ( ) Sim (X) Não

3.8 Você contraiu alguma doença ou debilitação durante o garimpo? (X) Sim ( ) Não

3.9 Você já se associou a alguma cooperativa de garimpeiro? ( ) Sim (X) Não

3.10 O que você vê como ponto positivo ao associar-se a uma cooperativa?
R: Bom, o Portunado

3.11 Você gostaria de trabalhar legalizado no garimpo? (X) Sim ( ) Não

3.12 Na sua opinião você acha importante a legalização do garimpo, através da cooperativa?
(X) Importante ( ) Não importante

3.13 O garimpo contribuiu para atingir suas expectativas na vida? (X) Sim ( ) Não

3.14 Você costuma votar nas eleições? (X) Sim ( ) Não

3.15 Sua vida melhorou ou piorou no garimpo? (X) Melhorou ( ) Piorou ( ) Não mudou

3.16 Como você classificaria sua felicidade com a vida que leva hoje?
(X) Muito feliz ( ) Feliz ( ) Indiferente ( ) Infeliz

TERMO DE CONSENTIMENTO LIVRE E ESCLARECIDO

Você está sendo convidado a participar de uma pesquisa socioeconômica a ser realizada através de entrevista oral, gravada em meio digital, e escrita, através do preenchimento de uma planilha, a ser realizada pela Companhia Matogrossense de Mineração – METAMAT, tendo como área de abrangência a Região Garimpeira do CABEÇA, sob a supervisão técnica da METAMAT.

Ao consentir em participar desta pesquisa você concorda com os seguintes pontos: 1. O objetivo deste estudo é analisar o modo de vida e as relações sócias e de trabalho entre os garimpeiros da região garimpeira do CABEÇA. 2. Sua participação nesta pesquisa inclui testemunho sobre vivência em garimpos, suas relações interpessoais e outras informações socioeconômicas. 3. A pesquisa estará disponível para ampla consulta e suas informações estarão expostas para a comunidade. 4. Considera-se público alvo dessa entrevista todos os garimpeiros que se dedicam a atividade 5. O presente estudo contribuirá para conhecimento sobre a vida e o *modus operandi* dos garimpeiros, contribuindo para ampliar o conhecimento acerca dos dados socioeconômicos desta parcela, usualmente a margem das estatísticas oficiais. Sua participação não é obrigatória e você poderá solicitar sua exclusão da pesquisa a qualquer momento.

Declaro que entendi os objetivos, benefícios e a finalidade a que se destina a pesquisa e concordo em participar e conceder minhas informações aos entrevistadores.

Luis Fernando
Pesquisador

Osvaldo Guimarães
Participante da Pesquisa

2

coRdemato METAMAT SEDEC GOVERNO DE MATO GROSSO

METAMAT COMPANHIA MATO-GROSSENSE DE MINERAÇÃO | GOVERNO DO ESTADO DE MATO GROSSO

Av. Gonçalo Antunes de Barros, 2.970, Bairro Novo Mato Grosso, CEP: 78058-743 , Cuiabá-MT.
Fone: (65) 3613-9000 / Fax: (65) 3653-2447
Ouvidoria (65) 361-9022
www.metamat.mt.gov.br

PLANILHA DE ENTREVISTA – REGIÃO GARIMPEIRA DO CABEÇA – MT

1.0 INFORMAÇÕES PESSOAIS			
1.1 Nome: Pedro Ribeiro de Souza			
1.2 Idade atual:	60	1.3 Idade em que começou a garimpar:	45 anos
1.4 Local de residência: Pesta Nova .			
1.5 Garimpo onde Trabalha: Pesta do cabeça			
1.6 Naturalidade: Caarapó - MS .			
1.7 Estado civil: ( ) Solteiro (X) Casado ( ) Viúvo ( ) Separado ( ) Divorciado			
1.8 Profissão anterior ao garimpo: Roçada de mato .			
1.9 Renda: R$ 1.000,00			
1.10 Escolaridade atual: 3º Ano Ensino Fundamental .			
1.11 Quantas Pessoas moram na sua casa? (2)			
1.12 Possui Filhos, Netos? Quantos? Filhos ( ) Netos ( )			
1.13 Possui Filhos maiores de Idade? ( ) Sim ( ) Não			
1.14 Quantos Filhos estão na escola? ( )			
1.15 Recebe alguma ajuda do Governo? ( ) Sim (X) Não Qual?			
2.0 PERGUNTAS OBJETIVAS			
2.1 Qual o tempo de atuação em garimpos?			
( ) 0 a 5 anos ( ) 6 a 10 anos (X) 11 a 20 anos ( ) 21 a 30 anos ( ) 31 a 40 anos ( ) 41 a 50 anos ( ) Mais de 50 anos			
2.2 Qual o tempo de garimpagem na região de CABEÇA? ( ) 0 a 5 anos ( ) 6 a 10 anos (X) 11 a 20 anos ( ) 21 a 30 anos ( ) 31 a 40 anos ( ) 41 a 45 anos			
2.3 Como você vê a atuação da polícia no garimpo? ( ) Péssimo ( ) Ruim (X) Razoável ( ) Bom ( ) Ótimo			
2.4 No seu parecer como você acha que a polícia deveria agir? R: Informar			
2.5 Qual o meio de comunicação utilizado, em caso de uma emergência? Internet			
2.6 Existe ambulância a disposição da comunidade? (X) Sim ( ) Não			
2.7 Como você avalia a assistência médica oferecida pelo SUS? ( ) Péssimo ( ) Ruim ( ) Razoável (X) Bom ( ) Ótimo			

1

METAMAT COMPANHIA MATO-GROSSENSE DE MINERAÇÃO | GOVERNO DO ESTADO DE MATO GROSSO

Av. Gonçalo Antunes de Barros, 2.970, Bairro Novo Mato Grosso, CEP: 78058-743 , Cuiabá-MT.
Fone: (65) 3613-9000 / Fax: (65) 3653-2447
Ouvidoria (65) 361-9022
www.metamat.mt.gov.br

3.0 PERGUNTAS A SEREM RESPONDIDAS DE FORMA ORAL

3.1 O que fez você ir trabalhar no garimpo?
R: a influencia do ouro
3.2Quantos garimpos você trabalhou? Qual foi o melhor?
Nº de garimpos: 05 Melhor garimpo: Pista do cabeça
3.3 Quantas pessoas há em seu núcleo familiar? 02
3.4 Como você vê o Papel do governo ou Estado nos garimpos que trabalhou?
(X) Cooperativo ( ) Influente ( ) Omisso ( ) Agressivo ( ) Amistoso
3.5 Como é a sua relação com os donos do garimpo?
( ) Péssima ( ) Ruim ( ) Razoável (X) Boa ( ) Ótima
3.6 Você conheceu mulheres garimpeiras? (X) Sim ( ) Não
3.7 Você conhece alguém que tenha morrido, ou adoecido, por contaminação aparentemente devido ao mercúrio (azougue)? ( ) Sim (X) Não
3.8 Você contraiu alguma doença ou debilitação durante o garimpo? ( ) Sim (X) Não
3.9 Você já se associou a alguma cooperativa de garimpeiro? ( ) Sim (X) Não
3.10 O que você vê como ponto positivo ao associar-se a uma cooperativa?
R: Muito boa, legalização.
3.11 Você gostaria de trabalhar legalizado no garimpo? (X) Sim ( ) Não
3.12 Na sua opinião você acha importante a legalização do garimpo, através da cooperativa?
(X) Importante ( ) Não importante
3.13 O garimpo contribuiu para atingir suas expectativas na vida? (X) Sim ( ) Não
3.14 Você costuma votar nas eleições? (X) Sim ( ) Não
3.15 Sua vida melhorou ou piorou no garimpo? (X) Melhorou ( ) Piorou ( ) Não mudou
3.16 Como você classificaria sua felicidade com a vida que leva hoje?
( ) Muito feliz (X) Feliz ( ) Indiferente ( ) Infeliz

TERMO DE CONSENTIMENTO LIVRE E ESCLARECIDO

Você está sendo convidado a participar de uma pesquisa socioeconômica a ser realizada através de entrevista oral, gravada em meio digital, e escrita, através do preenchimento de uma planilha, a ser realizada pela Companhia Matogrossense de Mineração – METAMAT, tendo como área de abrangência a Região Garimpeira do CABEÇA, sob a supervisão técnica da METAMAT.

Ao consentir em participar desta pesquisa você concorda com os seguintes pontos: 1. O objetivo deste estudo é analisar o modo de vida e as relações sócias e de trabalho entre os garimpeiros da região garimpeira do CABEÇA. 2. Sua participação nesta pesquisa inclui testemunho sobre vivência em garimpos, suas relações interpessoais e outras informações socioeconômicas. 3. A pesquisa estará disponível para ampla consulta e suas informações estarão expostas para a comunidade. 4. Considera-se público alvo dessa entrevista todos os garimpeiros que se dedicam a atividade 5. O presente estudo contribuirá para conhecimento sobre a vida e o *modus operandi* dos garimpeiros, contribuindo para ampliar o conhecimento acerca dos dados socioeconômicos desta parcela, usualmente a margem das estatísticas oficiais. Sua participação não é obrigatória e você poderá solicitar sua exclusão da pesquisa a qualquer momento.

Declaro que entendi os objetivos, benefícios e a finalidade a que se destina a pesquisa e concordo em participar e conceder minhas informações aos entrevistadores.

Marian Schimaida Andrade
Pesquisador

Participante da Pesquisa

OBS.. não tem condições de assinar. Vista embaralhada.

2

coRdemato METAMAT SEDEC GOVERNO DE MATO GROSSO

METAMAT COMPANHIA MATO-GROSSENSE DE MINERAÇÃO | GOVERNO DO ESTADO DE MATO GROSSO

Av. Gonçalo Antunes de Barros, 2.970, Bairro Novo Mato Grosso, CEP: 78058-743 , Cuiabá-MT.
Fone: (65) 3613-9000 / Fax: (65) 3653-2447
Ouvidoria (65) 361-9022
www.metamat.mt.gov.br

PLANILHA DE ENTREVISTA – REGIÃO GARIMPEIRA DO CABEÇA – MT

1.0 INFORMAÇÕES PESSOAIS			
1.1 Nome: Raimundo [illegible] Fagundes			
1.2 Idade atual:	60	1.3 Idade em que começou a garimpar:	58.
1.4 Local de residência: ~~[illegible]~~ Aripuanã			
1.5 Garimpo onde Trabalha: P.C			
1.6 Naturalidade: ~~[illegible]~~ MG Piraúba			
1.7 Estado civil: ( ) Solteiro (X) Casado ( ) Viúvo ( ) Separado ( ) Divorciado			
1.8 Profissão anterior ao garimpo: Jeitero - Chacra			
1.9 Renda: 2.750			
1.10 Escolaridade atual: –			
1.11 Quantas Pessoas moram na sua casa? (2)			
1.12 Possui Filhos, Netos? Quantos? Filhos (2) Netos (3)			
1.13 Possui Filhos maiores de Idade? (X) Sim ( ) Não			
1.14 Quantos Filhos estão na escola? ( )			
1.15 Recebe alguma ajuda do Governo? ( ) Sim ( ) Não Qual? Auxílio			
2.0 PERGUNTAS OBJETIVAS			
2.1 Qual o tempo de atuação em garimpos?			
(X) 0 a 5 anos ( ) 6 a 10 anos ( ) 11 a 20 anos ( ) 21 a 30 anos ( ) 31 a 40 anos ( ) 41 a 50 anos ( ) Mais de 50 anos			
2.2 Qual o tempo de garimpagem na região de CABEÇA? (X) 0 a 5 anos ( ) 6 a 10 anos ( ) 11 a 20 anos ( ) 21 a 30 anos ( ) 31 a 40 anos ( ) 41 a 45 anos			
2.3 Como você vê a atuação da polícia no garimpo? (X) Péssimo ( ) Ruim ( ) Razoável ( ) Bom ( ) Ótimo			
2.4 No seu parecer como você acha que a polícia deveria agir? R: Respeitar			
2.5 Qual o meio de comunicação utilizado, em caso de uma emergência? internet			
2.6 Existe ambulância a disposição da comunidade? (X) Sim ( ) Não			
2.7 Como você avalia a assistência médica oferecida pelo SUS? (X) Péssimo ( ) Ruim ( ) Razoável ( ) Bom ( ) Ótimo			

1

METAMAT COMPANHIA MATO-GROSSENSE DE MINERAÇÃO | GOVERNO DO ESTADO DE MATO GROSSO

Av. Gonçalo Antunes de Barros, 2.970, Bairro Novo Mato Grosso, CEP: 78058-743 , Cuiabá-MT.
Fone: (65) 3613-9000 / Fax: (65) 3653-2447
Ouvidoria (65) 361-9022
www.metamat.mt.gov.br

3.0 PERGUNTAS A SEREM RESPONDIDAS DE FORMA ORAL

3.1 O que fez você ir trabalhar no garimpo?
R: Perdemos a mais

3.2Quantos garimpos você trabalhou? Qual foi o melhor?
Nº de garimpos: - Melhor garimpo: -

3.3 Quantas pessoas há em seu núcleo familiar? 4

3.4 Como você vê o Papel do governo ou Estado nos garimpos que trabalhou?
(X) Cooperativo ( ) Influente ( ) Omisso ( ) Agressivo ( ) Amistoso

3.5 Como é a sua relação com os donos do garimpo?
( ) Péssima (X) Ruim ( ) Razoável ( ) Boa ( ) Ótima

3.6 Você conheceu mulheres garimpeiras? (X) Sim ( ) Não

3.7 Você conhece alguém que tenha morrido, ou adoecido, por contaminação aparentemente devido ao mercúrio (azougue)? ( ) Sim (X) Não

3.8 Você contraiu alguma doença ou debilitação durante o garimpo? ( ) Sim (X) Não

3.9 Você já se associou a alguma cooperativa de garimpeiro? ( ) Sim (X) Não

3.10 O que você vê como ponto positivo ao associar-se a uma cooperativa?
R: Legalização

3.11 Você gostaria de trabalhar legalizado no garimpo? (X) Sim ( ) Não

3.12 Na sua opinião você acha importante a legalização do garimpo, através da cooperativa?
(X) Importante ( ) Não importante

3.13 O garimpo contribuiu para atingir suas expectativas na vida? (X) Sim ( ) Não

3.14 Você costuma votar nas eleições? (X) Sim ( ) Não

3.15 Sua vida melhorou ou piorou no garimpo? ( ) Melhorou ( ) Piorou (X) Não mudou

3.16 Como você classificaria sua felicidade com a vida que leva hoje?
(X) Muito feliz ( ) Feliz ( ) Indiferente ( ) Infeliz

TERMO DE CONSENTIMENTO LIVRE E ESCLARECIDO

Você está sendo convidado a participar de uma pesquisa socioeconômica a ser realizada através de entrevista oral, gravada em meio digital, e escrita, através do preenchimento de uma planilha, a ser realizada pela Companhia Matogrossense de Mineração – METAMAT, tendo como área de abrangência a Região Garimpeira do CABEÇA, sob a supervisão técnica da METAMAT.

Ao consentir em participar desta pesquisa você concorda com os seguintes pontos: 1. O objetivo deste estudo é analisar o modo de vida e as relações sócias e de trabalho entre os garimpeiros da região garimpeira do CABEÇA. 2. Sua participação nesta pesquisa inclui testemunho sobre vivência em garimpos, suas relações interpessoais e outras informações socioeconômicas. 3. A pesquisa estará disponível para ampla consulta e suas informações estarão expostas para a comunidade. 4. Considera-se público alvo dessa entrevista todos os garimpeiros que se dedicam a atividade 5. O presente estudo contribuirá para conhecimento sobre a vida e o *modus operandi* dos garimpeiros, contribuindo para ampliar o conhecimento acerca dos dados socioeconômicos desta parcela, usualmente a margem das estatísticas oficiais. Sua participação não é obrigatória e você poderá solicitar sua exclusão da pesquisa a qualquer momento.

Declaro que entendi os objetivos, benefícios e a finalidade a que se destina a pesquisa e concordo em participar e conceder minhas informações aos entrevistadores.

Luis Fernando
Pesquisador

Participante da Pesquisa

2

METAMAT COMPANHIA MATO-GROSSENSE DE MINERAÇÃO | GOVERNO DO ESTADO DE MATO GROSSO

Av. Gonçalo Antunes de Barros, 2.970, Bairro Novo Mato Grosso, CEP: 78058-743 , Cuiabá-MT.
Fone: (65) 3613-9000 / Fax: (65) 3653-2447
Ouvidoria (65) 361-9022
www.metamat.mt.gov.br

PLANILHA DE ENTREVISTA – REGIÃO GARIMPEIRA DO CABEÇA – MT

1.0 INFORMAÇÕES PESSOAIS			
1.1 Nome: Roque Sandro Vendramim			
1.2 Idade atual:	34	1.3 Idade em que começou a garimpar:	32
1.4 Local de residência: SAO MATEUS PISTA DO CABEÇA			
1.5 Garimpo onde Trabalha: PARADO-			
1.6 Naturalidade: ALTA FLORESTA			
1.7 Estado civil: (X) Solteiro ( ) Casado ( ) Viúvo ( ) Separado ( ) Divorciado			
1.8 Profissão anterior ao garimpo: PECUARISTA			
1.9 Renda: 2,500			
1.10 Escolaridade atual: MEDIO COMP			
1.11 Quantas Pessoas moram na sua casa? (3)			
1.12 Possui Filhos, Netos? Quantos? Filhos (1) Netos ( )			
1.13 Possui Filhos maiores de Idade? ( ) Sim (X) Não			
1.14 Quantos Filhos estão na escola? (1)			
1.15 Recebe alguma ajuda do Governo? ( ) Sim (X) Não Qual?			
2.0 PERGUNTAS OBJETIVAS			
2.1 Qual o tempo de atuação em garimpos? 2 ( ) 0 a 5 anos ( ) 6 a 10 anos ( ) 11 a 20 anos ( ) 21 a 30 anos ( ) 31 a 40 anos ( ) 41 a 50 anos ( ) Mais de 50 anos			
2.2 Qual o tempo de garimpagem na região de CABEÇA? 2 ( ) 0 a 5 anos ( ) 6 a 10 anos ( ) 11 a 20 anos ( ) 21 a 30 anos ( ) 31 a 40 anos ( ) 41 a 45 anos			
2.3 Como você vê a atuação da polícia no garimpo? ( ) Péssimo ( ) Ruim ( ) Razoável (X) Bom ( ) Ótimo			
2.4 No seu parecer como você acha que a polícia deveria agir? R: RESPEITO - TODOS SAO TRABALHADOR			
2.5 Qual o meio de comunicação utilizado, em caso de uma emergência? INTERNET			
2.6 Existe ambulância a disposição da comunidade? (X) Sim ( ) Não			
2.7 Como você avalia a assistência médica oferecida pelo SUS? ( ) Péssimo ( ) Ruim ( ) Razoável (X) Bom ( ) Ótimo			

1

METAMAT COMPANHIA MATO-GROSSENSE DE MINERAÇÃO | GOVERNO DO ESTADO DE MATO GROSSO

Av. Gonçalo Antunes de Barros, 2.970, Bairro Novo Mato Grosso, CEP: 78058-743 , Cuiabá-MT.
Fone: (65) 3613-9000 / Fax: (65) 3653-2447
Ouvidoria (65) 361-9022
www.metamat.mt.gov.br

3.0 PERGUNTAS A SEREM RESPONDIDAS DE FORMA ORAL

3.1 O que fez você ir trabalhar no garimpo?
R: FAMILIA

3.2Quantos garimpos você trabalhou? Qual foi o melhor?
Nº de garimpos: 1 Melhor garimpo: PISTA

3.3 Quantas pessoas há em seu núcleo familiar? 3

3.4 Como você vê o Papel do governo ou Estado nos garimpos que trabalhou?
( ) Cooperativo ( ) Influente (X) Omisso ( ) Agressivo ( ) Amistoso

3.5 Como é a sua relação com os donos do garimpo?
( ) Péssima ( ) Ruim ( ) Razoável ( ) Boa (X) Ótima

3.6 Você conheceu mulheres garimpeiras? (X) Sim ( ) Não

3.7 Você cónhece alguém que tenha morrido, ou adoecido, por contaminação aparentemente devido ao mercúrio (azougue)? ( ) Sim (X) Não

3.8 Você contraiu alguma doença ou debilitação durante o garimpo? ( ) Sim (X) Não

3.9 Você já se associou a alguma cooperativa de garimpeiro? ( ) Sim (X) Não

3.10 O que você vê como ponto positivo ao associar-se a uma cooperativa?
R: LEGALIZADO

3.11 Você gostaria de trabalhar legalizado no garimpo? (X) Sim ( ) Não

3.12 Na sua opinião você acha importante a legalização do garimpo, através da cooperativa?
(X) Importante ( ) Não importante

3.13 O garimpo contribuiu para atingir suas expectativas na vida? ( ) Sim (X) Não

3.14 Você costuma votar nas eleições? (X) Sim ( ) Não

3.15 Sua vida melhorou ou piorou no garimpo? ( ) Melhorou ( ) Piorou (X) Não mudou

3.16 Como você classificaria sua felicidade com a vida que leva hoje?
(X) Muito feliz ( ) Feliz ( ) Indiferente ( ) Infeliz

TERMO DE CONSENTIMENTO LIVRE E ESCLARECIDO

Você está sendo convidado a participar de uma pesquisa socioeconômica a ser realizada através de entrevista oral, gravada em meio digital, e escrita, através do preenchimento de uma planilha, a ser realizada pela Companhia Matogrossense de Mineração – METAMAT, tendo como área de abrangência a Região Garimpeira do CABEÇA, sob a supervisão técnica da METAMAT.

Ao consentir em participar desta pesquisa você concorda com os seguintes pontos: 1. O objetivo deste estudo é analisar o modo de vida e as relações sócias e de trabalho entre os garimpeiros da região garimpeira do CABEÇA. 2. Sua participação nesta pesquisa inclui testemunho sobre vivência em garimpos, suas relações interpessoais e outras informações socioeconômicas. 3. A pesquisa estará disponível para ampla consulta e suas informações estarão expostas para a comunidade. 4. Considera-se público alvo dessa entrevista todos os garimpeiros que se dedicam a atividade 5. O presente estudo contribuirá para conhecimento sobre a vida e o *modus operandi* dos garimpeiros, contribuindo para ampliar o conhecimento acerca dos dados socioeconômicos desta parcela, usualmente a margem das estatísticas oficiais. Sua participação não é obrigatória e você poderá solicitar sua exclusão da pesquisa a qualquer momento.

Declaro que entendi os objetivos, benefícios e a finalidade a que se destina a pesquisa e concordo em participar e conceder minhas informações aos entrevistadores.

Ullissys
Pesquisador

Roque Sandro Vendra
Participante da Pesquisa

2

coRdemato METAMAT SEDEC GOVERNO DE MATO GROSSO

METAMAT COMPANHIA MATO-GROSSENSE DE MINERAÇÃO | GOVERNO DO ESTADO DE MATO GROSSO

Av. Gonçalo Antunes de Barros, 2.970, Bairro Novo Mato Grosso, CEP: 78058-743 , Cuiabá-MT.
Fone: (65) 3613-9000 / Fax: (65) 3653-2447
Ouvidoria (65) 361-9022
www.metamat.mt.gov.br

PLANILHA DE ENTREVISTA – REGIÃO GARIMPEIRA DO CABEÇA – MT

1.0 INFORMAÇÕES PESSOAIS			
1.1 Nome: Saulo Rodrigues Fragoso			
1.2 Idade atual:	28	1.3 Idade em que começou a garimpar:	26
1.4 Local de residência: Juruborda			
1.5 Garimpo onde Trabalha: P.C.			
1.6 Naturalidade: Alta Floresta			
1.7 Estado civil: ( ) Solteiro ( ) Casado ( ) Viúvo ( ) Separado ( ) Divorciado —			
1.8 Profissão anterior ao garimpo: Pedreiro			
1.9 Renda: 1.045.			
1.10 Escolaridade atual: E.S.M.			
1.11 Quantas Pessoas moram na sua casa? (4)			
1.12 Possui Filhos, Netos? Quantos? Filhos (2) Netos ( )			
1.13 Possui Filhos maiores de Idade? ( ) Sim (X) Não			
1.14 Quantos Filhos estão na escola? ( ) X			
1.15 Recebe alguma ajuda do Governo? ( ) Sim ( ) Não Qual? auxílio			
2.0 PERGUNTAS OBJETIVAS			
2.1 Qual o tempo de atuação em garimpos?			
(X) 0 a 5 anos ( ) 6 a 10 anos ( ) 11 a 20 anos ( ) 21 a 30 anos ( ) 31 a 40 anos ( ) 41 a 50 anos ( ) Mais de 50 anos			
2.2 Qual o tempo de garimpagem na região de CABEÇA? (X) 0 a 5 anos ( ) 6 a 10 anos ( ) 11 a 20 anos ( ) 21 a 30 anos ( ) 31 a 40 anos ( ) 41 a 45 anos			
2.3 Como você vê a atuação da polícia no garimpo? (X) Péssimo ( ) Ruim ( ) Razoável ( ) Bom ( ) Ótimo			
2.4 No seu parecer como você acha que a polícia deveria agir? R: Respeitar			
2.5 Qual o meio de comunicação utilizado, em caso de uma emergência? internet			
2.6 Existe ambulância a disposição da comunidade? (X) Sim ( ) Não			
2.7 Como você avalia a assistência médica oferecida pelo SUS? ( ) Péssimo ( ) Ruim ( ) Razoável (X) Bom ( ) Ótimo			

1

METAMAT COMPANHIA MATO-GROSSENSE DE MINERAÇÃO | GOVERNO DO ESTADO DE MATO GROSSO

Av. Gonçalo Antunes de Barros, 2.970, Bairro Novo Mato Grosso, CEP: 78058-743 , Cuiabá-MT.
Fone: (65) 3613-9000 / Fax: (65) 3653-2447
Ouvidoria (65) 361-9022
www.metamat.mt.gov.br

3.0 PERGUNTAS A SEREM RESPONDIDAS DE FORMA ORAL

3.1 O que fez você ir trabalhar no garimpo?
R: Pandemia

3.2Quantos garimpos você trabalhou? Qual foi o melhor?
Nº de garimpos: – Melhor garimpo: –

3.3 Quantas pessoas há em seu núcleo familiar? 4

3.4 Como você vê o Papel do governo ou Estado nos garimpos que trabalhou?
( ) Cooperativo ( ) Influente ( ) Omisso ( ) Agressivo (X) Amistoso

3.5 Como é a sua relação com os donos do garimpo?
( ) Péssima ( ) Ruim (X) Razoável ( ) Boa ( ) Ótima

3.6 Você conheceu mulheres garimpeiras? ( ) Sim (X) Não

3.7 Você conhece alguém que tenha morrido, ou adoecido, por contaminação aparentemente devido ao mercúrio (azougue)? ( ) Sim (X) Não

3.8 Você contraiu alguma doença ou debilitação durante o garimpo? ( ) Sim (X) Não

3.9 Você já se associou a alguma cooperativa de garimpeiro? ( ) Sim (X) Não

3.10 O que você vê como ponto positivo ao associar-se a uma cooperativa?
R: Legalizado

3.11 Você gostaria de trabalhar legalizado no garimpo? (X) Sim ( ) Não

3.12 Na sua opinião você acha importante a legalização do garimpo, através da cooperativa?
(X) Importante ( ) Não importante

3.13 O garimpo contribuiu para atingir suas expectativas na vida? (X) Sim ( ) Não

3.14 Você costuma votar nas eleições? (X) Sim ( ) Não

3.15 Sua vida melhorou ou piorou no garimpo? (X) Melhorou ( ) Piorou ( ) Não mudou

3.16 Como você classificaria sua felicidade com a vida que leva hoje?
(X) Muito feliz ( ) Feliz ( ) Indiferente ( ) Infeliz

TERMO DE CONSENTIMENTO LIVRE E ESCLARECIDO

Você está sendo convidado a participar de uma pesquisa socioeconômica a ser realizada através de entrevista oral, gravada em meio digital, e escrita, através do preenchimento de uma planilha, a ser realizada pela Companhia Matogrossense de Mineração – METAMAT, tendo como área de abrangência a Região Garimpeira do CABEÇA, sob a supervisão técnica da METAMAT.

Ao consentir em participar desta pesquisa você concorda com os seguintes pontos: 1. O objetivo deste estudo é analisar o modo de vida e as relações sócias e de trabalho entre os garimpeiros da região garimpeira do CABEÇA. 2. Sua participação nesta pesquisa inclui testemunho sobre vivência em garimpos, suas relações interpessoais e outras informações socioeconômicas. 3. A pesquisa estará disponível para ampla consulta e suas informações estarão expostas para a comunidade. 4. Considera-se público alvo dessa entrevista todos os garimpeiros que se dedicam a atividade 5. O presente estudo contribuirá para conhecimento sobre a vida e o *modus operandi* dos garimpeiros, contribuindo para ampliar o conhecimento acerca dos dados socioeconômicos desta parcela, usualmente a margem das estatísticas oficiais. Sua participação não é obrigatória e você poderá solicitar sua exclusão da pesquisa a qualquer momento.

Declaro que entendi os objetivos, benefícios e a finalidade a que se destina a pesquisa e concordo em participar e conceder minhas informações aos entrevistadores.

Luis Fernando
Pesquisador

Claudio R. Fonseca
Participante da Pesquisa

2

coRdemato METAMAT SEDEC GOVERNO DE MATO GROSSO

METAMAT COMPANHIA MATO-GROSSENSE DE MINERAÇÃO | GOVERNO DO ESTADO DE MATO GROSSO

Av. Gonçalo Antunes de Barros, 2.970, Bairro Novo Mato Grosso, CEP: 78058-743 , Cuiabá-MT.
Fone: (65) 3613-9000 / Fax: (65) 3653-2447
Ouvidoria (65) 361-9022
www.metamat.mt.gov.br

PLANILHA DE ENTREVISTA – REGIÃO GARIMPEIRA DO CABEÇA – MT

1.0 INFORMAÇÕES PESSOAIS			
1.1 Nome: Sergio Pedro Maccolari			
1.2 Idade atual:	64	1.3 Idade em que começou a garimpar:	30
1.4 Local de residência: Pista do CABEÇA / Novo Cruzeiro			
1.5 Garimpo onde Trabalha: PARADO			
1.6 Naturalidade: Rio Grande do Sul / Palmeiras das Missões			
1.7 Estado civil: ( ) Solteiro (X) Casado ( ) Viúvo ( ) Separado ( ) Divorciado			
1.8 Profissão anterior ao garimpo: Fazendeiro.			
1.9 Renda: 5.000,00			
1.10 Escolaridade atual: 8ª Primária			
1.11 Quantas Pessoas moram na sua casa? (3)			
1.12 Possui Filhos, Netos? Quantos? Filhos (3) Netos (0)			
1.13 Possui Filhos maiores de Idade? (X) Sim ( ) Não			
1.14 Quantos Filhos estão na escola? (1)			
1.15 Recebe alguma ajuda do Governo? ( ) Sim (X) Não Qual?			
2.0 PERGUNTAS OBJETIVAS			
2.1 Qual o tempo de atuação em garimpos?			
( ) 0 a 5 anos ( ) 6 a 10 anos ( ) 11 a 20 anos (X) 21 a 30 anos ( ) 31 a 40 anos ( ) 41 a 50 anos ( ) Mais de 50 anos			
2.2 Qual o tempo de garimpagem na região de CABEÇA? ( ) 0 a 5 anos ( ) 6 a 10 anos ( ) 11 a 20 anos (X) 21 a 30 anos ( ) 31 a 40 anos ( ) 41 a 45 anos			
2.3 Como você vê a atuação da polícia no garimpo? ( ) Péssimo ( ) Ruim (X) Razoável ( ) Bom ( ) Ótimo			
2.4 No seu parecer como você acha que a polícia deveria agir? R: Mais ativa na Região.			
2.5 Qual o meio de comunicação utilizado, em caso de uma emergência? Internet			
2.6 Existe ambulância a disposição da comunidade? (X) Sim ( ) Não			
2.7 Como você avalia a assistência médica oferecida pelo SUS? ( ) Péssimo ( ) Ruim (X) Razoável ( ) Bom ( ) Ótimo			

1

METAMAT COMPANHIA MATO-GROSSENSE DE MINERAÇÃO | GOVERNO DO ESTADO DE MATO GROSSO

Av. Gonçalo Antunes de Barros, 2.970, Bairro Novo Mato Grosso, CEP: 78058-743 , Cuiabá-MT.
Fone: (65) 3613-9000 / Fax: (65) 3653-2447
Ouvidoria (65) 361-9022
www.metamat.mt.gov.br

3.0 PERGUNTAS A SEREM RESPONDIDAS DE FORMA ORAL

3.1 O que fez você ir trabalhar no garimpo?
R: Convidando ao ir pro garimpo

3.2Quantos garimpos você trabalhou? Qual foi o melhor?
Nº de garimpos: 4 Melhor garimpo: Rio do Cabeça

3.3 Quantas pessoas há em seu núcleo familiar? 3

3.4 Como você vê o Papel do governo ou Estado nos garimpos que trabalhou?
( ) Cooperativo ( ) Influente (X) Omisso ( ) Agressivo ( ) Amistoso

3.5 Como é a sua relação com os donos do garimpo?
(X) Péssima ( ) Ruim ( ) Razoável ( ) Boa ( ) Ótima

3.6 Você conheceu mulheres garimpeiras? (X) Sim ( ) Não

3.7 Você conhece alguém que tenha morrido, ou adoecido, por contaminação aparentemente devido ao mercúrio (azougue)? ( ) Sim (X) Não

3.8 Você contraiu alguma doença ou debilitação durante o garimpo? (X) Sim ( ) Não

3.9 Você já se associou a alguma cooperativa de garimpeiro? ( ) Sim (X) Não

3.10 O que você vê como ponto positivo ao associar-se a uma cooperativa?
R: Legalização

3.11 Você gostaria de trabalhar legalizado no garimpo? (X) Sim ( ) Não

3.12 Na sua opinião você acha importante a legalização do garimpo, através da cooperativa?
(X) Importante ( ) Não importante

3.13 O garimpo contribuiu para atingir suas expectativas na vida? (X) Sim ( ) Não

3.14 Você costuma votar nas eleições? (X) Sim ( ) Não

3.15 Sua vida melhorou ou piorou no garimpo? (X) Melhorou ( ) Piorou ( ) Não mudou

3.16 Como você classificaria sua felicidade com a vida que leva hoje?
(X) Muito feliz ( ) Feliz ( ) Indiferente ( ) Infeliz

TERMO DE CONSENTIMENTO LIVRE E ESCLARECIDO

Você está sendo convidado a participar de uma pesquisa socioeconômica a ser realizada através de entrevista oral, gravada em meio digital, e escrita, através do preenchimento de uma planilha, a ser realizada pela Companhia Matogrossense de Mineração – METAMAT, tendo como área de abrangência a Região Garimpeira do CABEÇA, sob a supervisão técnica da METAMAT.

Ao consentir em participar desta pesquisa você concorda com os seguintes pontos: 1. O objetivo deste estudo é analisar o modo de vida e as relações sócias e de trabalho entre os garimpeiros da região garimpeira do CABEÇA. 2. Sua participação nesta pesquisa inclui testemunho sobre vivência em garimpos, suas relações interpessoais e outras informações socioeconômicas. 3. A pesquisa estará disponível para ampla consulta e suas informações estarão expostas para a comunidade. 4. Considera-se público alvo dessa entrevista todos os garimpeiros que se dedicam a atividade 5. O presente estudo contribuirá para conhecimento sobre a vida e o *modus operandi* dos garimpeiros, contribuindo para ampliar o conhecimento acerca dos dados socioeconômicos desta parcela, usualmente a margem das estatísticas oficiais. Sua participação não é obrigatória e você poderá solicitar sua exclusão da pesquisa a qualquer momento.

Declaro que entendi os objetivos, benefícios e a finalidade a que se destina a pesquisa e concordo em participar e conceder minhas informações aos entrevistadores.

Jos Fernando
Pesquisador

Sergio Pedro Marcolon
Participante da Pesquisa

2

coRdemato METAMAT SEDEC GOVERNO DE MATO GROSSO

METAMAT COMPANHIA MATO-GROSSENSE DE MINERAÇÃO | GOVERNO DO ESTADO DE MATO GROSSO

Av. Gonçalo Antunes de Barros, 2.970, Bairro Novo Mato Grosso, CEP: 78058-743 , Cuiabá-MT.
Fone: (65) 3613-9000 / Fax: (65) 3653-2447
Ouvidoria (65) 361-9022
www.metamat.mt.gov.br

PLANILHA DE ENTREVISTA – REGIÃO GARIMPEIRA DO CABEÇA – MT

1.0 INFORMAÇÕES PESSOAIS			
1.1 Nome: TIAGO SOUZA DE OLIVEIRA			
1.2 Idade atual:	32	1.3 Idade em que começou a garimpar:	9
1.4 Local de residência: PISTA DO CAB.			
1.5 Garimpo onde Trabalha: GIL			
1.6 Naturalidade: PIÇARRA – PA			
1.7 Estado civil: ( ) Solteiro (X) Casado ( ) Viúvo ( ) Separado ( ) Divorciado			
1.8 Profissão anterior ao garimpo: PECUARIA			
1.9 Renda: 1200			
1.10 Escolaridade atual: Superior (segundo grau)			
1.11 Quantas Pessoas moram na sua casa? (8)			
1.12 Possui Filhos, Netos? Quantos? Filhos (2) Netos (X)			
1.13 Possui Filhos maiores de Idade? (1) Sim ( ) Não			
1.14 Quantos Filhos estão na escola? (1)			
1.15 Recebe alguma ajuda do Governo? (X) Sim ( ) Não Qual? AUX. EMERG.			
2.0 PERGUNTAS OBJETIVAS			
2.1 Qual o tempo de atuação em garimpos? 23			
( ) 0 a 5 anos ( ) 6 a 10 anos ( ) 11 a 20 anos ( ) 21 a 30 anos ( ) 31 a 40 anos ( ) 41 a 50 anos ( ) Mais de 50 anos			
2.2 Qual o tempo de garimpagem na região de CABEÇA? 20 ( ) 0 a 5 anos ( ) 6 a 10 anos ( ) 11 a 20 anos ( ) 21 a 30 anos ( ) 31 a 40 anos ( ) 41 a 45 anos			
2.3 Como você vê a atuação da polícia no garimpo? ( ) Péssimo ( ) Ruim (X) Razoável ( ) Bom ( ) Ótimo			
2.4 No seu parecer como você acha que a polícia deveria agir? R: ASSISTENCIA – SOCIAL			
2.5 Qual o meio de comunicação utilizado, em caso de uma emergência? INTERNET			
2.6 Existe ambulância a disposição da comunidade? (X) Sim ( ) Não			
2.7 Como você avalia a assistência médica oferecida pelo SUS? ( ) Péssimo ( ) Ruim ( ) Razoável ( ) Bom (X) Ótimo			

1

METAMAT COMPANHIA MATO-GROSSENSE DE MINERAÇÃO | GOVERNO DO ESTADO DE MATO GROSSO

Av. Gonçalo Antunes de Barros, 2.970, Bairro Novo Mato Grosso, CEP: 78058-743 , Cuiabá-MT.
Fone: (65) 3613-9000 / Fax: (65) 3653-2447
Ouvidoria (65) 361-9022
www.metamat.mt.gov.br

3.0 PERGUNTAS A SEREM RESPONDIDAS DE FORMA ORAL

3.1 O que fez você ir trabalhar no garimpo?
R: DIFICULDADE

3.2Quantos garimpos você trabalhou? Qual foi o melhor?
Nº de garimpos: 4 Melhor garimpo: PISTA DO CAB.

3.3 Quantas pessoas há em seu núcleo familiar? 8

3.4 Como você vê o Papel do governo ou Estado nos garimpos que trabalhou?
( ) Cooperativo ( ) Influente ( ) Omisso ( ) Agressivo (X) Amistoso

3.5 Como é a sua relação com os donos do garimpo?
( ) Péssima ( ) Ruim ( ) Razoável ( ) Boa (X) Ótima

3.6 Você conheceu mulheres garimpeiras? (X) Sim ( ) Não

3.7 Você conhece alguém que tenha morrido, ou adoecido, por contaminação aparentemente devido ao mercúrio (azougue)? ( ) Sim (X) Não

3.8 Você contraiu alguma doença ou debilitação durante o garimpo? ( ) Sim (X) Não

3.9 Você já se associou a alguma cooperativa de garimpeiro? (X) Sim ( ) Não

3.10 O que você vê como ponto positivo ao associar-se a uma cooperativa?
R: LEGALIDADE

3.11 Você gostaria de trabalhar legalizado no garimpo? (X) Sim ( ) Não

3.12 Na sua opinião você acha importante a legalização do garimpo, através da cooperativa?
(X) Importante ( ) Não importante

3.13 O garimpo contribuiu para atingir suas expectativas na vida? (X) Sim ( ) Não

3.14 Você costuma votar nas eleições? (X) Sim ( ) Não

3.15 Sua vida melhorou ou piorou no garimpo? (X) Melhorou ( ) Piorou ( ) Não mudou

3.16 Como você classificaria sua felicidade com a vida que leva hoje?
( ) Muito feliz (X) Feliz ( ) Indiferente ( ) Infeliz

TERMO DE CONSENTIMENTO LIVRE E ESCLARECIDO

Você está sendo convidado a participar de uma pesquisa socioeconômica a ser realizada através de entrevista oral, gravada em meio digital, e escrita, através do preenchimento de uma planilha, a ser realizada pela Companhia Matogrossense de Mineração – METAMAT, tendo como área de abrangência a Região Garimpeira do CABEÇA, sob a supervisão técnica da METAMAT.

Ao consentir em participar desta pesquisa você concorda com os seguintes pontos: 1. O objetivo deste estudo é analisar o modo de vida e as relações sócias e de trabalho entre os garimpeiros da região garimpeira do CABEÇA. 2. Sua participação nesta pesquisa inclui testemunho sobre vivência em garimpos, suas relações interpessoais e outras informações socioeconômicas. 3. A pesquisa estará disponível para ampla consulta e suas informações estarão expostas para a comunidade. 4. Considera-se público alvo dessa entrevista todos os garimpeiros que se dedicam a atividade 5. O presente estudo contribuirá para conhecimento sobre a vida e o *modus operandi* dos garimpeiros, contribuindo para ampliar o conhecimento acerca dos dados socioeconômicos desta parcela, usualmente a margem das estatísticas oficiais. Sua participação não é obrigatória e você poderá solicitar sua exclusão da pesquisa a qualquer momento.

Declaro que entendi os objetivos, benefícios e a finalidade a que se destina a pesquisa e concordo em participar e conceder minhas informações aos entrevistadores.

Ulisses
Pesquisador

Participante da Pesquisa

2

METAMAT COMPANHIA MATO-GROSSENSE DE MINERAÇÃO | GOVERNO DO ESTADO DE MATO GROSSO

Av. Gonçalo Antunes de Barros, 2.970, Bairro Novo Mato Grosso, CEP: 78058-743 , Cuiabá-MT.
Fone: (65) 3613-9000 / Fax: (65) 3653-2447
Ouvidoria (65) 361-9022
www.metamat.mt.gov.br

PLANILHA DE ENTREVISTA – REGIÃO GARIMPEIRA DO CABEÇA – MT

1.0 INFORMAÇÕES PESSOAIS			
1.1 Nome: Valtel Souza Felix			
1.2 Idade atual:	40	1.3 Idade em que começou a garimpar:	15
1.4 Local de residência: P.C			
1.5 Garimpo onde Trabalha: P.C			
1.6 Naturalidade: Coqueiro – MA			
1.7 Estado civil: ( ) Solteiro ( ) Casado ( ) Viúvo ( ) Separado ( ) Divorciado –			
1.8 Profissão anterior ao garimpo: –			
1.9 Renda: 2.000			
1.10 Escolaridade atual: 5			
1.11 Quantas Pessoas moram na sua casa? (6)			
1.12 Possui Filhos, Netos? Quantos? Filhos (4) Netos ( )			
1.13 Possui Filhos maiores de Idade? ( ) Sim (X) Não			
1.14 Quantos Filhos estão na escola? (X)			
1.15 Recebe alguma ajuda do Governo? (X) Sim ( ) Não Qual? Bolsa família			
2.0 PERGUNTAS OBJETIVAS			
2.1 Qual o tempo de atuação em garimpos?			
( ) 0 a 5 anos ( ) 6 a 10 anos ( ) 11 a 20 anos (X) 21 a 30 anos ( ) 31 a 40 anos ( ) 41 a 50 anos ( ) Mais de 50 anos			
2.2 Qual o tempo de garimpagem na região de CABEÇA? ( ) 0 a 5 anos ( ) 6 a 10 anos ( ) 11 a 20 anos (X) 21 a 30 anos ( ) 31 a 40 anos ( ) 41 a 45 anos			
2.3 Como você vê a atuação da polícia no garimpo? ( ) Péssimo ( ) Ruim (X) Razoável ( ) Bom ( ) Ótimo			
2.4 No seu parecer como você acha que a polícia deveria agir? R: Respeitar mais			
2.5 Qual o meio de comunicação utilizado, em caso de uma emergência? Internet.			
2.6 Existe ambulância a disposição da comunidade? (X) Sim ( ) Não			
2.7 Como você avalia a assistência médica oferecida pelo SUS? ( ) Péssimo ( ) Ruim ( ) Razoável (X) Bom ( ) Ótimo			

1

METAMAT COMPANHIA MATO-GROSSENSE DE MINERAÇÃO | GOVERNO DO ESTADO DE MATO GROSSO

Av. Gonçalo Antunes de Barros, 2.970, Bairro Novo Mato Grosso, CEP: 78058-743 , Cuiabá-MT.
Fone: (65) 3613-9000 / Fax: (65) 3653-2447
Ouvidoria (65) 361-9022
www.metamat.mt.gov.br

3.0 PERGUNTAS A SEREM RESPONDIDAS DE FORMA ORAL

3.1 O que fez você ir trabalhar no garimpo?
R: única opção

3.2Quantos garimpos você trabalhou? Qual foi o melhor?
Nº de garimpos:_____ Melhor garimpo: -

3.3 Quantas pessoas há em seu núcleo familiar? 6.

3.4 Como você vê o Papel do governo ou Estado nos garimpos que trabalhou?
( ) Cooperativo ( ) Influente (X) Omisso ( ) Agressivo ( ) Amistoso

3.5 Como é a sua relação com os donos do garimpo?
(X) Péssima ( ) Ruim ( ) Razoável ( ) Boa ( ) Ótima

3.6 Você conheceu mulheres garimpeiras? (X) Sim ( ) Não

3.7 Você conhece alguém que tenha morrido, ou adoecido, por contaminação aparentemente devido ao mercúrio (azougue)? ( ) Sim (X) Não

3.8 Você contraiu alguma doença ou debilitação durante o garimpo? ( ) Sim (X) Não

3.9 Você já se associou a alguma cooperativa de garimpeiro? ( ) Sim (X) Não

3.10 O que você vê como ponto positivo ao associar-se a uma cooperativa?
R: legalização

3.11 Você gostaria de trabalhar legalizado no garimpo? (X) Sim ( ) Não

3.12 Na sua opinião você acha importante a legalização do garimpo, através da cooperativa?
(X) Importante ( ) Não importante

3.13 O garimpo contribuiu para atingir suas expectativas na vida? (X) Sim ( ) Não

3.14 Você costuma votar nas eleições? (X) Sim ( ) Não

3.15 Sua vida melhorou ou piorou no garimpo? (X) Melhorou ( ) Piorou ( ) Não mudou

3.16 Como você classificaria sua felicidade com a vida que leva hoje?
( ) Muito feliz (X) Feliz ( ) Indiferente ( ) Infeliz

TERMO DE CONSENTIMENTO LIVRE E ESCLARECIDO

Você está sendo convidado a participar de uma pesquisa socioeconômica a ser realizada através de entrevista oral, gravada em meio digital, e escrita, através do preenchimento de uma planilha, a ser realizada pela Companhia Matogrossense de Mineração – METAMAT, tendo como área de abrangência a Região Garimpeira do CABEÇA, sob a supervisão técnica da METAMAT.

Ao consentir em participar desta pesquisa você concorda com os seguintes pontos: 1. O objetivo deste estudo é analisar o modo de vida e as relações sócias e de trabalho entre os garimpeiros da região garimpeira do CABEÇA. 2. Sua participação nesta pesquisa inclui testemunho sobre vivência em garimpos, suas relações interpessoais e outras informações socioeconômicas. 3. A pesquisa estará disponível para ampla consulta e suas informações estarão expostas para a comunidade. 4. Considera-se público alvo dessa entrevista todos os garimpeiros que se dedicam a atividade 5. O presente estudo contribuirá para conhecimento sobre a vida e o *modus operandi* dos garimpeiros, contribuindo para ampliar o conhecimento acerca dos dados socioeconômicos desta parcela, usualmente a margem das estatísticas oficiais. Sua participação não é obrigatória e você poderá solicitar sua exclusão da pesquisa a qualquer momento.

Declaro que entendi os objetivos, benefícios e a finalidade a que se destina a pesquisa e concordo em participar e conceder minhas informações aos entrevistadores.

_____
Pesquisador

_____
Participante da Pesquisa